



キラキラ笑顔

親子の絆はぐくむ

(関連記事22ページ)

## 明るい選挙啓発 ポスターと標語を募集

- ▶ **対象** 町内在住・在学の人
- ▶ **内容** ①規格はポスターは四つ切りか八つ切り画用紙、②色彩・標題は自由、③標語はおおむね20文字以内で自作、④未発表のもの、⑤1人1点
- ▶ **その他**
  - ①第1次審査で入選作品を選び、その中から優秀作品を京都府の第2次審査に出品します。
  - ②応募作品は明るい選挙推進のための啓発活動に使用します。
  - ③標語作品は返却しません。
  - ④入選者には賞状と記念品を、応募者全員に記念品を贈ります。
- ▶ **申込** ポスターは作品の裏面に、住所・氏名・年齢・学校名・学年を、標語は所定の応募用紙か、官製はがきの裏面に作品と住所・氏名・年齢・学校名・学年を記入して、9月11日(金)までに総務課へ。(町立小・中学校へ通学している児童・生徒は、学校へ)
- ▶ **問合せ** 明るい選挙推進協議会(総務課内)

### 投票時間は午前7時～午後8時

投票所の受付をスムーズに行うために投票所入場券を郵送します。投票の際は、入場券に記載の投票所を確認して、忘れずにご持参ください。

投票日間近になっても入場券が届かないときは、お問い合わせください。

### 代理投票や点字投票は申し出てください

身体が不自由な人で、自分で候補者の氏名を書くことができない人は代理投票をご利用ください。目の不自由な人は点字投票ができます。

投票の際に係員に申し出てください。投票の秘密は固く守られます。

### 郵便などによる不在者投票は問合せを

身体障害者手帳や戦傷病者手帳、介護保険の被保険者証をお持ちの人で、一定の要件に該当する人は、自宅などで投票用紙に記載して郵送する、「郵便等による不在者投票」ができます。

この方法で投票するには、前もって「郵便等投票証明書」の交付を受ける必要があります。申請手続きなどは、お早めにお問い合わせください。

### 第7区投票所が変わります

第7区投票所は、「栄3・4丁目集会所」から「東角小学校1階図工室」(体育館向かい側・下図)に投票所を変更します。お間違えないようお願いいたします。(投票区と投票所は下表)

投票区	投票所	対象地域
第1区	あいあいホール	佐山(糶池、双栗、東代を除く)、佐古(清水を除く)、下津屋(富ノ城)
第2区	市田公民館	市田
第3区	役場1階ロビー	田井、島田
第4区	みまきこども園本園	坊之池、中島、相島、森、野村
第5区	北川顔公会堂	大橋辺、北川顔、藤和田
第6区	東一口公会堂	東一口、西一口
第7区	東角小学校1階図工室	栄、林(八幡講、中垣内)、佐古(清水)
第8区	とうずみこども園分園	佐山(糶池、双栗、東代)、林(垣内、北畑、宮ノ後)、久御山団地、東佐山団地
第9区	下津屋サンハイツ集会所	下津屋(富ノ城を除く)
期日前投票所	役場1階ロビー	全地域 ※8月19日(水)～22日(土)
	ゆうホール	全地域 ※8月21日(金)・22日(土)だけ

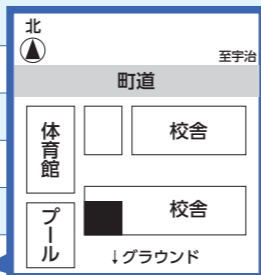

# 届け わたしの思い

久御山町

# 町長選挙

8.23  
sun 日  
7:00 ▶▶▶  
20:00

告示日(立候補者受付)  
8月18日(火)

## 期日前投票期間

8月19日(水)～8月22日(土)

@役場庁舎1階ロビー / 8:30～20:00

※投票所入場券が届いているときはご持参ください。  
※8月21日(金)・22日(土)はゆうホールでも期日前投票ができます。  
(9:30～18:00)

## 投票できる人は

日本国民で平成14年8月24日以前に生まれた人で、令和2年5月17日以前に久御山町に住民登録(転入届)をされ、引き続き住んでいる人です。  
☎ 選挙管理委員会事務局(総務課内)

## 構想推進のコンセプト

- ① **住まい** = 定住人口の増加や地域コミュニティの活性化、産業の発展をめざすための住まいの整備
- ② **ケア** = 町内の医療機関や介護福祉施設との連携・ネットワークによる「継続的なケア」の実現
- ③ **活躍** = 若者から高齢者まで全ての人が健康でアクティブに活躍できる生活の実現
- ④ **定住** = 公共交通の充実や豊かな緑や自然を感じられる公園の環境整備など定住基盤の整備
- ⑤ **コミュニティ** = 居場所と役割を持つコミュニティにおける社会教育・福祉拠点の整備

## 構想の目的

- ① いつまでも健康で活躍できる久御山医療・福祉モデルの推進
- ② 誰もが能力をいかして健康でアクティブに活躍できるまちづくりの推進
- ③ 地域力で子育てできる環境づくりの推進
- ④ 町の自然・歴史・文化遺産などを結ぶ取組の推進
- ⑤ 優良田園住宅の整備や公共交通の環境整備などによる定住促進、ふれあいのある公園整備の推進

## まちづくりシンポジウムを開催

令和2年2月1日(土)には、住民参加・住民協働による「地域共生社会」のまちづくりをめざす、CCAC構想を皆さんにお伝えするため、シンポジウムを開催しました。

シンポジウム後のアンケートでは、先進的な取組に期待する内容や非常に参考になったという声など、さまざまな意見がありました。

「**全世代・全員活躍まちづくりセンター**」の整備に向けて

全世代・全員活躍の基盤となるまちづくりの観点から、「誰もが居場所と役割を持ち、地域の多世代の住民と交流しながら」、「活気あふれる久御山モデルの『地域共生社会』」を実現するための拠点として、従来の公民館の社会教育・生涯学習拠点の機能をアップし、多世代交流拠点施設として新たに「全世代・全員活躍まちづくりセンター」の整備を進めていきます。

今年度全世代・全員活躍まちづくりセンター整備検討委員会の設置、基本計画を策定し、令和5年度中の完成をめざします。



※CCAC構想の内容はホームページでも公開

## 全世代・全員活躍型『生涯活躍のまち』構想

### ～夢いっぱいコンパクトタウンくみやまCCAC構想～

「CCAC」とは、「Continuing Care All generations Community」の略で、あらゆる世代の住民が活躍できる久御山モデルの「地域共生社会」のことを言います。

### 構想の目的

第5次総合計画では、「住みよい希望にみちた町久御山」を基本理念とし、「だれもが住みなれた場所であり、いき暮らしの地域をつくる」ことをまちの将来像の実現のための目標の一つとしています。

目標を達成するため、あらゆる世代の住民が、「居場所」と「役割」を持つてつながら、交流しながら、健康でアクティブな生活を送り、必要に応じて医療・介護を受けることができ、若年層をはじめ、障害者など誰もが地域で働く場を確保し、子育て世代が安心して出産・子育てできる地域づくりを推進することにより、久御山モデルの「地域共生社会」を実現したいと考えています。

### 取組の内容

そのため、構想の目的(上表)を定め、地域共生型の社会実現をめざし、全世代・全員が活躍できるよう、令和2年3月に「全世代・全員活躍型『生涯活躍のまち』構想」を策定しました。

人口減少社会に突入し、コミュニティの希薄化が懸念されている中で、久御山町では、計画的な土地利用、全世代・全員の協働、少子高齢化社会に

## 久御山全世代・全員活躍共生型社会のイメージ

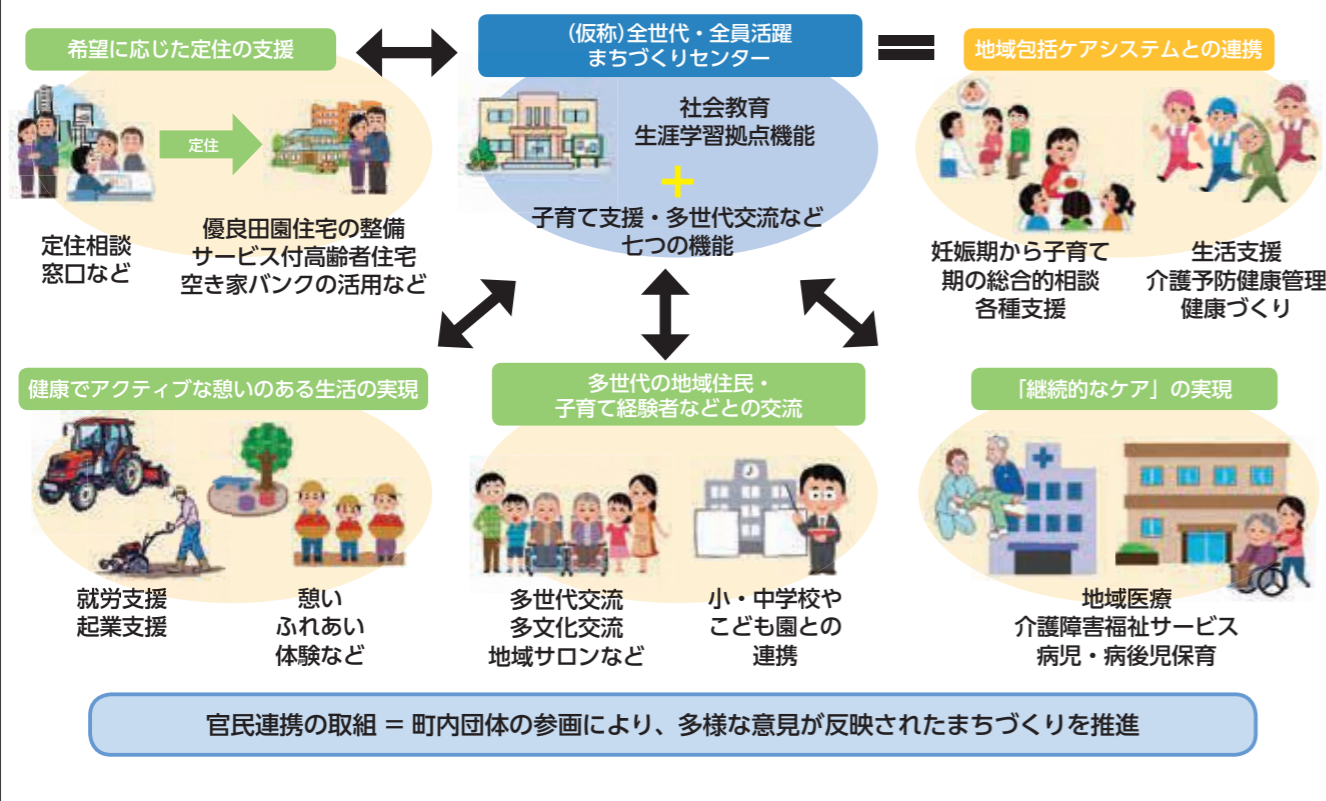

# 久御山学園ニュース 24

本校では、生徒指導事象の件数が多かった5年前から、教職員が「寄り添う」「褒める」「認める」指導を積極的に行ってきました。

二つ目は、新しい生徒指導の手法を整理しています。

久御山学園の幼児・児童・生徒に身に付けさせたい「言語力」「自己指導能力」を、はぐくむために、季節や行事を考慮して、意図的・効果的に生徒の「非認知能力」の向上をめざしています。

授業では、生徒が静かに話を聞くことに重きを置くのではなく、生徒が自ら課題を見つけ、自分の考えを持ち、グループで対話し、よりよい解決の手段を見つける授業展開をめざしています。(現在はコロナ禍のため、十分な対話を設定できませんが、限られた範囲の中で工夫して行っています)

さらに、学校生活のあらゆる場面でも、生徒がより主体的・対話的で深い学びとなるような工夫を取り入れています。

## 久御山中学校「非認知能力」月別重点目標

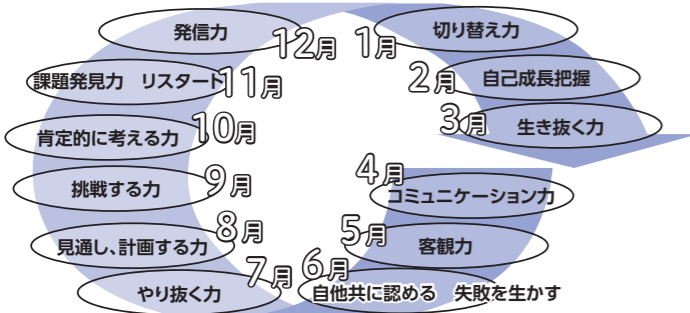

▲小学校の「非認知能力」研修とも連携して、久御山中学校としての「非認知能力」育成イメージ図を作成



▲給食時間を少しでも快適にするために、生徒会本部役員が主体的・対話的に企画して、選曲した音楽を流します

## 『心躍る久御山』 「非認知能力をはぐくみ、充実した学校生活」 久御山中学校での取組

久御山学園では、昨年度から京都府の「未来を拓く学校づくり」推進事業の研究指定を受け、「非認知能力」の育成に焦点を当てた取組を行っています。久御山中学校でも次の三つに力を注いでいます。

一つ目は、30代の教職員を中心にミドル研修を定期的に行っています。昨年度のミドル研修で『非認知能力』の月間重点項目(下図)をまとめました。

その結果、生徒の「所属感」や「安心感」を高め、生徒指導事象の件数や不登校の出現率が大幅に減少し、学校評価アンケートの項目の中の「自分にはよいところがある」、「学校が楽しい」の回答が向上しました。

三つ目は、主体的・対話的で深い学びをめざす授業改善の取組を行っています。

学校再開後の給食時間の取組では、生徒会本部役員が、主体的・対話的にアイデアを出し合い、自分たちで選曲した音楽を流すなど、新たな学校文化を創りだす「深い学び」を実践しました。(左写真)

今年度は新生活様式の中での学校

生活ですが、スローガン『心躍る久御山』のように、どんなときも心が前向きになる学校生活が過ごせるよう全教職員で力を合わせて生徒をはぐくみます。

# コラム

## 子育てコラム⑤

### 産後の身体と心



#### ☆産後の身体の変化

母親の身体の状態が、妊娠前の状態に戻る産後6〜8週までの期間を「産褥期」と言います。

産褥期には、子宮が収縮して妊娠前の大きさに戻り、胎盤のはがれた場所からの出血である「悪露」が徐々に消失します。

また、ホルモンの変化によって乳汁の分泌もはじまります。このように出産によって女性の身体は大きな変化やダメージを受けており、この産褥期間で徐々に妊娠前の身体に戻っていきます。



この期間はじっくりと休んで無理をしないように過ごしましょう。

産褥期に、発熱や血性の悪露が続き、悪露の量が増えたときは、保健師による赤ちゃん訪問や、パパママ教室(予約制)で助産師が産後の相談にのっています。

問合せ/子育て支援課

☆産後の心の変化

産後は身体の変化だけではなく、ホルモンの変化や崩れ・育児が始まることによる環境の変化から精神的にも大きなストレスを受けています。

涙もろい・不安が強い・眠れないなどが続くときは、周りの人に伝えて相談するようにしましょう。

産褥期は、大変な時期であるからこそ、自分だけで抱え込まずに、積極的に周囲に頼りましょう。家族も産後の身体と心の変化を理解して接するようにしましょう。

## 消費生活110番



### 新型コロナウイルス感染症に便乗した送りつけにご注意

注文した覚えのないマスクや消毒液が届いたときには、落ち着いて対応することが必要です。送り主に連絡することで引取を請求することはできますが、相手

に電話番号を覚えてしまうことになりません。

送られてきたものは使用せずに保管し、何も連絡がなければ14日間経ってから処分しましょう。

★消費生活のトラブルは、京都府消費生活安全センター ☎075(671)0004、京都府山城広域振興局商工労働観光係 ☎0774(21)2103へ。

毎週木曜日午後1時〜4時には、消費生活相談員が役場で無料相談を受け付けています。

問合せ/産業課

送りつけられる前に、事業者からの電話連絡はありましたか?

いいえ

●売買契約は成立していませんので、お金を払う必要はありません。

●事業者へ連絡する必要はありません。

●商品の送付があった日から事業者による引取がないまま14日間を経過したときは、商品を自由に処分して構いません。

●その後、事業者による商品の引取に応じる必要もありません。

送付された商品の売買契約の勧誘はありましたか?

いいえ

売買契約の締結を申し込みましたか?

いいえ

商品が届いたときでも、契約書面を受け取ってから8日以内であればクーリング・オフができます。契約書面を受け取っていただければいつでも可能です。

明るいまちにするために

まちづくりディスカッション in くみやま

皆さんにまちに対する関心を持ってもらい、ディスカッションの結果をまちづくりに生かすために開催します。

無作為で抽出した千人の皆さんに8月中旬、参加依頼状を送付します。

▶日時 10月3日(土) 午前10時～午後4時

- ▶場所 役場5階コンベンションホール
- ▶内容 「みんなが元気に活躍できる明るいまちにするために」をテーマにディスカッションと発表
- ▶申込 参加依頼状の承諾者から25人を抽選
- ▶問合せ 総務課

高収益作物次期作支援交付金  
販売農家の次期作に向けた取組に支援



令和2年2～4月に野菜、花き、果樹、茶の出荷実績があるか、廃棄して出荷できなかった生産者の次期作に向けた取組に対して、10㎡あたり5万円などを交付します。

地域ごとに説明会を開催します(下表)。各日定員100人。指定地域の日時に参加できない人は、他の開催日にお越しください。なお、説明会と同じ内容をホームページでも確認できます。

▶問合せ 町農業再生協議会事務局(産業課内)

地域	日時	場所
中島、相島、西一口、東一口、森、野村	8月3日(月) 午後7時～	役場 5階
北川顔、藤和田、島田、坊之池	8月5日(水) 午後7時～	
佐山、佐古、林、市田、田井、下津屋、その他の地域	8月7日(金) 午後2時～	

敬老祝品は郵送を予定  
敬老会の中止

9月25日(金)に予定していた敬老会は、新型コロナウイルス感染症の影響を踏まえ中止することとなりました。

敬老祝品や金婚記念品は、郵送での贈呈を予定しています。対象者などの詳細は下記でご確認ください。

金婚のご夫婦

結婚50年を迎えるご夫婦に、金婚祝いの記念品をお贈りします。今年度は、昭和45年1月1日～同年12月31日の間に婚姻届を提出した人が対象です。

対象の夫婦には案内を送付しましたが、届いていないときは、8月14日(金)までに連絡してください。

特別高齢者

満77・88・99歳・町内最高齢(令和2年9月1日現在)の人へ特別高齢者として、敬老祝品をお贈りします。

▶問合せ 住民福祉課

例年11月に開催

町民文化祭の中止

例年、11月に開催をしていた「町民文化祭」は新型コロナウイルス感染症拡大防止のため中止とします。

※例年同時開催していた「商工会フェスタ」も中止します。

▶問合せ 社会教育課

ご理解とご協力をお願いします

防災行政無線の定期点検

町内19か所に設置している同報系防災行政無線の定期点検を行います。

屋外スピーカーを順番に点検します。点検後に、動作確認のためスピーカーから約1分程度の試験放送を行います。(繰り返し放送することがあります)

▶期間 8月3日(月)～7日(金) 午前9時～午後6時(予定)

▶問合せ 総務課

マル久持続化応援金など  
町議会6月会議

定例会6月会議が、6月11日～29日の会議期間で開かれ、令和2年度一般会計補正予算(第3号～5号)などが可決されました。主な内容をお知らせします。

補正予算(第3号)では1億7,424万円(1万円未満四捨五入、以下同じ)を増額、補正予算(第4号)では1,549万円を増額、補正予算(第5号)では8,035万円を増額して、予算総額を95億7,143万円としました。

補正予算(第3号)

(新型コロナウイルス感染症対策関係)

▶児童手当受給世帯に町独自で1万円を上積み

- ……………1,350万円
- ▶マル久持続化応援金……………7,800万円
- ▶GIGAスクール構想の実現(タブレット整備とオンライン学習環境の早期整備費用) ……7,466万円
- 補正予算(第4号)
- ▶公会堂等新增改築補助事業……………26万円
- ▶ネギ農家の機械整備への補助金……………126万円
- 補正予算(第5号)
- (新型コロナウイルス感染症対策関係)
- ▶マル久持続化応援金の追加……………7,000万円
- ▶避難所での感染症防止のための資機材整備や自治会・自主防災組織のマスク備蓄など……………387万円

町議会6月会議で選任同意

新しい農業委員・農地利用最適化推進委員が決定

7月20日、新しい農業委員14人を町長が任命し、同日開催の農業委員会臨時総会で、会長に田中壽嗣さん、会長職務代理者に内田裕夫さんが選出されました。

農業委員会が農地利用最適化推進委員(6人)を委嘱しました。任期は、ともに令和5年7月19日までの3年間です。(敬称略・住所順)

▶問合せ 農業委員会事務局(産業課内)

農業委員

- ▶村田正己(現)、▶山口吉広(新)、▶久乗清和(新)
- ▶上田幸子(現)、▶上田隆健(新)、▶中村日出美(新)
- ▶田中壽嗣(現)、▶内田裕夫(現)、▶石塚義博(新)

- ▶辻村忠雄(新)、▶南和弘(現)、▶芳川清志(新)
- ▶林勉(現)、▶森一博(新)

農地利用最適化推進委員

- 【第1区(担当区域:大橋辺、北川顔、藤和田、島田、坊之池、中島)】
- ▶井上文彦(新)、▶神原均(新)
- 【第2区(担当区域:西一口、東一口、相島、森、野村)】
- ▶内田孝司(現)、▶川嶋久治(新)
- 【第3区(担当区域:佐山、佐古、林、市田、田井、下津屋、栄)】
- ▶吉田武(新)、▶林吉一(現)

9月27日(日)開催予定

町民運動会の中止

9月27日(日)に開催を予定していた「町民運動会」は新型コロナウイルス感染症拡大防止のため中止とします。

▶問合せ 社会教育課



## 京都府の支援制度 ひとり親世帯臨時特別給付金

- ▶ **問合せ** 子育て支援課
- ▶ **基本給付**
- ▶ **日時** 基本給付① = 8月31日(月)に支給予定、基本給付②・基本給付③ = 申請月の翌月末に支給予定
- ▶ **対象** 以下のいずれかに該当する人、基本給付① = 令和2年6月分の児童扶養手当の受給者(全部停止者を除く)、基本給付② = 公的年金受給により、令和2年6月分の児童扶養手当の支給が全部停止される人か、児童扶養手当の認定を受けていない公的年金を受給している人(収入要件有)、基本給付③ = ひとり親世帯で新型コロナウイルス感染症の影響を受けて家計が急変するなど、収入が児童扶養手当を受給している人と同じ水準となっている人
- ▶ **内容** 1世帯あたり5万円を支給(第2子以降は1人あたり3万円増額)
- ▶ **申込** 基本給付①は不要。基本給付②・基本給付③は申請書と必要書類を添えて、8月3日(月)~令和3年2月28日(日) = 必着 = に窓口で提出するか郵送
- ▶ **追加給付**
- ▶ **日時** 申請月の翌月末に支給予定
- ▶ **対象** 基本給付①か基本給付②に該当する人のうち、新型コロナウイルス感染症の影響を受けて家計が急変し、収入が減少した人
- ▶ **内容** 1世帯あたり5万円を支給
- ▶ **申込** 申請書と必要書類を添えて、8月3日(月)~令和3年2月28日(日) = 必着 = に窓口で提出するか郵送



## お済みですか (締切は8月6日) 特別定額給付金の申請

5月7日(木)から受付を開始している国の特別定額給付金ですが、申請がお済みでない人は8月6日(木)までに申請してください。

申請書が届いていないか紛失したときはお問い合わせください。

- ▶ **対象** 基準日(令和2年4月27日)に、久御山町の住民基本台帳に記録されている人(例外的)
- ▶ **内容** 世帯構成員1人あたり10万円を給付
- ▶ **申請** 8月6日(木)まで。申請が確認でき次第、給付決定通知を送付、随時給付  
郵送申請方式 = 郵送された申請書に記入をして、申請書などを、返信用封筒に入れて郵送で提出  
オンライン申請方式 = マイナンバーカードの所持者が対象。マイナポータル上の特別定額給付金の申請画面で申請
- ▶ **問合せ** 特別定額給付金担当窓口(総務課)  
☎080(7585)3579・☎080(7587)0937・  
☎080(7585)3835・☎080(7585)3689・  
☎080(7587)0885



## 京都府の支援制度 ひとり親世帯の 子どもに対する支援

京都府では、新型コロナウイルス感染症拡大防止に伴う学校休校や外出自粛などに伴う児童の学習習慣の定着支援のため、対象児童1人あたり図書カード5千円分を支給します。

- ▶ **対象** 令和2年7月1日現在、府内在住で7月分の児童扶養手当が支給される人
- ▶ **申込** 12月31日(木) = 当日消印有効 = までに対象者に郵送する申請書に児童扶養手当証書のコピーを添えて、同封の返信用封筒で郵送
- ▶ **問合せ** 京都府家庭支援課図書カード支給担当専用窓口 ☎075(414)5109



## ふれあい交流館 ゆうホール

申込は8月2日(日)~8日(土)  
【休館日】 毎週月曜日。10日(月・祝)は開館、11日(火)は休館  
【申込と費用】  
全ての教室で事前の参加申込が必ずです。来館か電話で申込をしてください。  
費用は来館申込時か開催日当日にゆうホール窓口(午前9時~午後9時)でお支払いください。

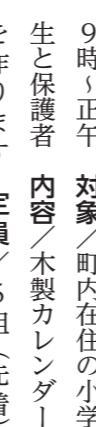

9時~正午 対象/町内在住の小学生と保護者 内容/木製カレンダーを作ります 定員/5組(先着) 費用/300円

## 童謡を楽しむ会

日時/8月12日・26日(水) 前半の部 11時~10時、後半の部 11時~11時40分 対象/町内在住・在勤でおおむね50歳以上の人 内容/先生のピアノに合わせて童謡などを楽しく歌います 定員/各40人(先着) 費用/資料代

## 小学生工作教室

日時/8月12日(水) 午後2時~5時、  
②13日(木) 午前9時~正午(いずれか選択) 対象/町内在住の小学生 内容/木製カレンダーを作ります 定員/各8人(先着) 費用/300円

## 週末の星空観察会

日時/8月15日(土) 11時~午後7時30分  
8時30分、木星・土星・夏の星座を観察、29日(土) 11時~午後7時30分、8時30分、月・木星・土星・夏の星座を観察(受付は当日の終了時間の30

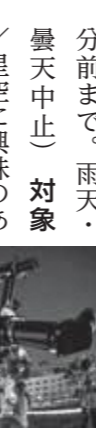

分前まで。雨天・曇天中止) 対象/星空に興味のある人(小学生以下は保護者同伴) 費用/無料

## 1日がり親子工作教室

日時/8月16日(日) 午前9時30分~午後4時 対象/町内在住の小学生とその保護者 内容/木でペンチなどを製作 定員/4組(先着) 費用/2千円程度

## 大人ビデオ鑑賞教室

日時/8月19日(水) 午後1時30分~3時15分 対象/町内在住・在勤で18歳以上の人 内容/映画「アロウヘッド」を鑑賞 定員/15人(先着) 費用/無料

## 脳若返りプロジェクト

日時/8月20日(木) 午前10時~11時30分 対象/町内在住のおおむね50歳以上の人 内容/楽しい学習プログラムで脳の若返りを 定員/15人(先着) 費用/材料費

(有料広告)

## 親子で工作教室

日時/8月10日(月・祝) 午前  
・28日(金) 午前10時~11時30分 対象/町内在住・在勤で18歳以上の人 内容/プリントを使った自習形式で、小学校で習う漢字からもう一度学び直します 定員/30人(先着) 費用/100円



## 漢字出直し塾

**総合体育館**

申込は8月2日(日) 午前9時から  
**【休館日】** 毎週水曜日(祝日は開館)

**トレーニング機器  
使用講習会&相談日**

日時/8月8日・22日(土) 午前10時~10時40分、8月3日・24日(月) 午後7時~7時40分(いずれか1日選択) **対象** 小学生を除く12歳以上の人 **内容** 体育館のトレーニング機器の使用方法など、機器を利用するために必要な講習会。トレーニングプログラムなどのアドバイス。定員/各5人(先着) **費用** /500円。講習会受講済で相談だけのときは、トレーニングルーム使用料だけ必要 **その他** 町内在住・在勤・在学の人、本人確認ができるものが必要(運転免許証、社員証、学生証など)

**中央公民館**

申込は8月2日(日) 午前9時から。  
 申込人数の少ない教室は、開催を中止か延期することがあります。

**素敵な菓子作り教室**

日時/8月28日(金) 午前10時~

午後0時30分 **対象** 町内在住・在勤で18歳以上の人 **内容** 豆乳入り杏仁豆腐のマンゴー添えを作ります **講師** 森本みちよさん **定員** /12人(先着) **費用** /千円

**持ち物** /エプロン、三角巾、ふきん 申込/要申込。8月20日(木)まで



**老人福祉センター  
荒見苑の催し**

申込は8月3日(月) 午前9時から  
**【休館日】** 毎週日曜日、祝日、土曜日の午後

**草花教室**

日時/8月28日(金) ①午前10時~正午、②午後1時~3時 **対象** /町内在住で60歳以上の人 **定員** /各15人(先着) **費用** /千円 **持ち物** /エプロン、手袋 申込/電話可

**子育て支援センター  
あいあいホール**

**【休館日】** 毎週日曜日(第2日曜日を除く)、月曜日・祝日

**おやひろば**

日時/8月7日・21日(金) 午前9

時30分~11時30分 **場所** /地域福祉センター

**【日曜開館】**  
 日時/8月9日(日) 午前8時30分~午後5時(プレイルーム使用は午前9時~午後4時)

**8月のおたのしみ会**

日時/8月25日(火) 午前10時30分から **費用** /無料 申込/不要

**子育て・教育**

**母子家庭人間ドック**

京都府では、母子家庭の母などを対象の人間ドック受診申込を受け付けます。

**期間** /令和3年1月~3月 **場所** /京都第一赤十字病院健診センター **対象** /府内(京都市を除く) 在住で、児童扶養手当を受給している30歳以上65歳未満の人(父子家庭の父、夫が重度障害のため受給中の妻、昨年度母子家庭人間ドックを受けた人は対象外) **費用** /無料 **定員** /80人(京都府全域) 申込/要申込。8月31日(月) 必着 必着までに子育て支援課か山城北保健所に備え付けの申請書

に必要事項を記入して84円切手を貼った返信用封筒を添えて提出 **問合せ** /子育て支援課  
 か京都府山城北保健所(宇治市宇治若森7-6) ☎0774(21)2102



**児童扶養手当と特別児童扶養手当  
受給者は届け出を**

**【児童扶養手当】**

ひとり親家庭や、父か母が重度障害である家庭の児童を安定した環境で育て、その家庭の自立を促進するための制度です。

現在受給中の人(支給停止中の人も含む)には、8月初旬に現況届を送付しますので提出してください。

**対象** /次のいずれかにあてはまる18歳に達する日以後、最初の3月31日までの児童。20歳未満で中程度以上の障害のある児童。①父母が離婚、②父か母が死亡、③父か母の生死が不明、④父か母が重度障害(障害年金の1級程度)、⑤1年以上、父か母から遺棄、⑥1年以上、父か母が法令により拘禁、⑦母が婚姻によらないで出産、⑧父か母がDV防止法により保護 申込/8月31日(月)まで

に手当証書と必要書類、印鑑を持参 **問合せ** /子育て支援課

**【特別児童扶養手当】**

身体や精神に中程度以上の障害のある子どもを家庭で養育・介護している人に支給する制度です。

現在、特別児童扶養手当の支給を受けている人(支給停止中の人も含む)には、8月中旬までに所得状況届を送付しますので提出してください。

**対象** /20歳未満で、身体か精神に中程度以上の障害がある児童。児童が児童福祉施設に入所したときや、日本に住んでいないときなどは対象になりません 申込/8月12日(水)~9月11日(金)に手当証書と必要書類、印鑑を持参 **問合せ** /子育て支援課



**ひとり親家庭を応援する  
子どもの居場所づくり**

遊びや学習、ご飯づくりなどをし、ひとり親家庭の応援をします。都合の良い時間からの参加可。  
**日程** /下表 **対象** /町内のひとり親家庭の小学生と保護者 **定員** /10人(先着) **費用** /100円 申込

区分	水曜開催	金曜開催
8月	5日、12日、19日、26日	7日、14日、21日、28日
9月	2日、9日、16日、23日、30日	4日、11日、18日、25日
時間	午後4時30分~8時	
場所	ほっとハウス「チエさん」	
内容	遊び、学習サポート、夕食づくり	

ほっとハウス「チエさん」は、ゆうホール角の信号のある交差点を北へ約30m。

**求人・就業**

**若者や家族の就職相談**

日時/8月27日(木) 午後1時30分~3時30分 **場所** /クロスピアくみやま2階交流室(無料駐車場有) **対象** /15歳~39歳の人で仕事についていない人(学生を除く)やその家族 **費用** /無料 申込/要申込。8月26日(水)の午後5時まで **問合せ** /地域若者サポートステーション京都 ☎0774(5)45380



(有料広告)

「広報くみやま」に広告を掲載しませんか

**有料広告募集**

発行部数 8,300部、毎月1日号に掲載  
 問合せ/総務課秘書広報係

ここまてが1枠。1回5,000円 (縦44mm、横58mm、2色刷り)

ここまてが2枠。1回10,000円 (縦44mm、横119mm、2色刷り)

ここまてが3枠。1回15,000円 (縦44mm、横180mm、2色刷り)

※町の公共性、中立性、品位を損なうおそれのあるもの、法令などに違反、抵触の恐れのあるもの、風俗営業と規定される業種など掲載できないものがあります。詳しくは、お問い合わせください。

**城南地域職業訓練センター講座  
城南勤労者福祉会館教室**

対象／府内在住・在勤の人 申込  
／要予約。城南勤労者福祉会館教室  
／受講料を持参、城南地域職業訓練  
センター／窓口・電話・FAX・郵送  
問合せ／城南地域職業訓練センター  
☎0774(4)0688・0780

講座名	受付	期間(曜日)	開講時間	回数	定員	受講料等
はじめてのエクセル(入門)	8/7 (金)～	9/7～9/23 (月・水・金) (休講日有)	9:30～ 15:30	6	10	15,000円 (別途要教材費)
エクセル初級	8/25 (火)～	9/25～10/14 (水・金)	18:30～ 21:00	6	10	15,000円 (別途要教材費)

講座名	受付	期間(曜日)	開講時間	回数	定員	受講料/教材費
ヨーガ教室	8/17 (月)～	9/17～10/22 (木)	10:00～ 11:30	6	20	3,000円 —

**自衛官候補生など募集**

内容／下表 申込・問合せ／宇  
治地域事務所(宇治市広野町西裏

71-5 S.C OKUBO 202 号室  
☎0774(4)7139

種目	募集期間	資格
自衛官候補生	通年	18歳以上33歳未満の人
防衛大学校学生(推薦)	9月5日(土) ～11日(金)	18歳以上21歳未満の人 ※高卒者(見込含)か高専3年次修了(見込含)で成績優秀かつ生徒会活動等に顕著な実績を修め、学校長が推薦できる者
防衛大学校学生(総合選抜)		18歳以上21歳未満の人(自衛官は23歳未満) ※高卒者(見込含)か高専3年次修了者(見込含)
防衛大学校学生(一般)	10月22日(木)まで	
防衛医科大学校医学科学生	10月7日(火)まで	18歳以上21歳未満の人
防衛医科大学校看護学科学学生(自衛官候補看護学学生)	10月1日(木)まで	※高卒者(見込含)か高専3年次修了者(見込含)

**コミュニティソーシャルワーカー  
社会福祉協議会嘱託員の募集**

コミュニティソーシャルワーカーとして地域福祉推進の業務に携わる職員を募集します。  
試験日時／8月15日(土) 午前9時

の写しを提出。郵送可 問合せ／学校教育課



**国民健康保険限度額  
適用認定証などの交付申請**

入院などのときに必要となる国民健康保険の「限度額適用認定証」や「限度額適用・標準負担額減額認定証」は7月31日(金)が有効期限です。  
8月以降も必要な人は、改めて交付申請が必要です。  
申込／国民健康保険証と印鑑を持  
参 問合せ／国保健康課

**老人医療費助成制度**

本人を含め世帯全員が所得税非課税の65歳から69歳までの人が対象で、病院などで支払う医療費の自己負担割合が2割(現役並所得者は3割)になります。

また、高額療養費の自己負担限度額が軽減されます。助成を受けるには申請が必要です。

**限度額適用認定証**  
(住民税非課税世帯が対象)  
福祉医療費受給者証とあわせて「福祉医療費の一部負担金限度額適

**後期高齢者医療保険料  
申請で支払方法が変更できます**

用認定証」の交付を受けているときは、その有効期限が7月31日(金)となっています。  
8月以降も必要な人は改めて申請が必要です。(あらかじめ加入している健康保険から「限度額適用・標準負担額減額認定証」の交付を受け、申請のときに持参)  
申請／健康  
保険証と印鑑  
を持参(課税  
証明が必要な  
可能性有) 問  
合せ／国保健  
康課



後期高齢者医療保険料を年金からお支払い(特別徴収)の人は、申請により口座振替(普通徴収)に変更することができます。  
ペイジー口座振替受付サービスを利用するか、事前に金融機関で口座振替を申込のうえ、国保健康課の窓口で申請してください。これまでの納付状況などから口座振替に変更できないときがあります。  
**ペイジー口座振替受付サービス**  
役場の窓口でキャッシュカードを

から 場所／地域福祉センターさつき苑2階 試験内容／作文試験や面接試験 雇用期間／10月1日から勤務内容／①地域福祉の推進に関する業務、②住民の生活課題に関する相談や調査の業務、③その他、社会福祉協議会事業の推進業務 募集人数／1人 申込／8月7日(金)まで 必着 問合せ／社会福祉協議会

**臨時職員を募集  
学童保育(なかよし学級)指導員**



勤務時間／平日  
11時～1時30分、  
6時、長期休業期  
間・土曜日11時前  
8時～午後5時  
勤務場所／御牧・佐山・東角仲よし  
学級 賃金／時給1074円から  
その他／教員免許や保育士資格を有する人歓迎(無くても大丈夫です)  
申込／履歴書(写真貼付)を持参  
問合せ／社会教育課

**代替調理員の募集  
(会計年度任用職員・補助)**

雇用期間／随時、令和3年3月31日(更新の可能性有) 対象／18歳以上65歳未満の人 勤務時間／月・金曜日のうち週2～4日程度(午前8時

使い、暗証番号を入力することで口座振替の手続きを行うことができます。利用できる金融機関は、京都銀行、京都信用金庫、京都中央信用金庫、ゆうちょ銀行、京都やましろ農業協同組合です。  
問合せ／国保健康課

**ごみ収集ボックス  
購入費補助金交付**

ごみの散乱を防止し地域の快適な生活環境づくりの向上のため、ごみ収集ボックス購入費用の一部を補助します。補助金交付には申請が必要です。  
対象／私有地で町が収集するごみステーションとしておむね10世帯以上で構成され、既製品が発注して作製するもの、自ら作製するものがあること。自ら作製するものは材料費だけとする 内容／購入費の2分の1。1回あたり3万円を限度に交付 問合せ／環境保全課

**ごみ分別辞典「ごみサク」**

お手持ちのスマートフォンやパソコンを使い、品目ごとにごみの出し方・分別方法を検索できるウェブ 사이트です。家庭ごみの出し



30分～午後5時。シフト制。土・日曜日、祝日(休み) 勤務場所／御牧小学校、みまきこども園分園、さやまこども園 賃金／基本給月5000円、時給964円(別途交通費支給) その他／調理師免許がある方が望ましい 申込／履歴書(写真添付)を提出。郵送可 問合せ／学校教育課

**保育教諭の募集  
(会計年度任用職員・補助)**

8月随時～9月30日の夏期アルバイトも募集しています。  
雇用期間／随時、令和3年3月31日(更新の可能性有) 対象／18歳以上65歳未満の人 勤務時間／フルタイム11時前8時30分～午後5時、早朝パート11時前7時30分～9時30分、休憩パート11時前午後3時、延長パート11時前午後4時45分～7時(月～土曜日のうち週1～5日程度。日曜日・祝日休み。曜日・時間相談可) 勤務場所／各こども園 賃金／時給1109円11時前8時30分～午後5時、時給1386円11時前7時30分～8時30分、午後5時～7時(別途交通費支給。任用期間により期末手当支給有) その他／保育士資格か幼稚園教諭免許が必要 申込／履歴書(写真添付)と資格か免許

方・分別に迷ったときはご利用ください。

内容／利用方法は①検索サイトで「久御山町ごみサク」と入力・検索、②町ホームページで「各課の窓口」↓「環境保全課」↓「し尿・ごみ」↓「ごみサク」の順にクリック、③QRコードを読み取る 問合せ／環境保全課

**犬の登録事項が変わったときは**



犬の転居や飼い主の変更など、登録している内容が変わったときは届け出が必要です。  
持ち物  
▼飼い主変更：新しい飼い主が犬が所在する市町村へ登録事項変更届を提出  
▼町内で転居：登録事項変更届を環境保全課に提出  
▼転出：新住所地の市区町村へ久御山町の鑑札を添えて届け出  
▼転入：旧住所地の市区町村で交付された鑑札を添えて、登録事項変更届を環境保全課に提出。久御山町の鑑札と交換

問合せ／環境保全課



## 住宅用太陽光発電設備と蓄電設備の設置に補助



町内の住宅用太陽光発電（公称最大出力値10キロワット未満のもの）と、蓄電設備（蓄電容量が1キロワット時以上のもの）を同時に設置する人に費用の一部を補助します。

**対象** 次の「要件1」のいずれかを満たし、「要件2」の全てを満たすもの  
**要件1** ①町内に自らが居住する住宅（小規模店舗などを併設したものを含む。借家・共同住宅は除く）に太陽光発電設備と蓄電設備を同時に設置した個人、②太陽光発電設備と蓄電設備を設置した町内の新築住宅を購入した個人、要件2 ①町に住所を有している人、②太陽光発電設備を対象とする電力需給契約を電力会社と締結し需給開始日から6か月以内のもの、③「要件1」に該当する個人に町税滞納がないこと、④太陽光発電設備と蓄電設備は未使用のもの、⑤太陽光発電設備は公称最大出力値10キロワット未満のもの、⑥蓄電設備は蓄電容量が1キロワット時以上のもの

## 請求・開示などの状況

この制度に基づき、令和元年度の開示請求件数は19件で、その処理状況は左表のとおりでした。  
 内容は業務委託などの入札（見積）結果報告書や、請負工事の積算内訳書の写しの交付請求などです。

実施機関	請求人数(人)	請求件数(件)	処理状況(件)			
			開示	部分開示	不開示	取下げ
町長	8	8	1	7	—	—
消防長	7	7	0	6	—	1
教育委員会	4	4	0	4	—	—
合計	19	19	1	17	—	1

※上記以外の実施機関(選挙管理委員会、監査委員、公平委員会、農業委員会、固定資産評価審査委員会、議会)の開示請求はありませんでした。

## 電気火災に気をつけましょう

暮らしに欠かせない電気も使い方を誤ると火災につながります。特に夏場は扇風機やエアコンを使用する頻度が多くなるため、火災が増える傾向にあります。

**内容** 設置に要した費用の2分の1を限度に補助（千円未満切捨）。太陽光発電設備は公称最大出力値1キロワットあたり1万円（上限額4万円）、蓄電設備は蓄電容量1キロワットあたり4万円（上限額24万円）その他太陽光発電設備と蓄電設備の両設備が補助金交付対象とならなければ、補助金交付不可 問合せ／環境保全課

## 8月は道路ふれあい月間 8月10日は道の日

通勤・通学や買い物などで利用している道路は、人や物資を運ぶ交通の場として重要です。人々のふれあいを育むコミュニケーション空間として、上下水道やガスなどライフラインの収納スペースとしても重要な施設です。

この機会に、改めて道路の大切さについて考えてみましょう。

### 道路の適正な利用をお願いします

①生け垣のはみ出し  
 生け垣の枝葉が道路にはみ出してしまつと、通行する際に見通しが悪くなり、思わぬ事故を誘発する原因にもなりかねません。  
 生け垣を所有している人は、敷地から道路にはみ出さないように定期的に剪定するなど、適切な管理をお願いします。

## 電気火災を防ぐポイント

①たこ足配線はやめる、②コンセントや電気プラグなどにはこりをためず、定期的に掃除する、③電気プラグはしっかりと差し込む、④電気コードを束ねて使用したり、引っ張ったり、強く折り曲げたり、踏みつけたりするのをやめる、⑤傷んだ電気コードは新しいものに交換する、⑥コンセントにゆるみ、ぐらつきを感じたら早めに修理する、⑦電気機器の使用方法を理解し、間違つた使い方はやめる



## 問合せ／消防本部

## 危険物取扱者試験予備講習会

**日時** 10月2日(金) 午前9時15分～午後4時45分 **場所** 宇治市生涯学習センター・第3ホール(宇治会場) **内容** 乙種第4類の講習費用／町防火危険物安全協会会員やその従業員と学生115千円、会員外17千円 **申込** 消防本部にある申込書に必要事項を記入して提出 **問合せ** 消防本部

## 危険物取扱者試験

願書は消防本部にあります。

願います。

## ②迷惑駐車はやめましょう

道路は駐車場ではありません。迷惑駐車は道路の見通しが悪くなり交通事故の原因になるだけでなく、救急車など緊急車両の活動の妨げになります。迷惑駐車は絶対にやめましょう。

問合せ／都市整備課

## 空気銃による鳥獣の捕獲

農作物への被害防止のため、宇治猟友会に委託して、空気銃による鳥獣の捕獲を行います。安全面には注意して行いますが、ご理解とご協力をお願いします。



**日時** 8月1日～31日 午前6時頃～正午 **場所** 佐山地区(木津川堤防沿い) **問合せ** 産業課

## 農業者年金は公的終身年金

農業従事者が加入できる積立方式の年金で、保険料は月額2万円、6万7千円で選択でき、全額社会保険料控除の対象にできます。  
 加入要件は、国民年金第1号被保険者で、年間60日以上農業に従事する60歳未満の人です。

**日時** 11月1日(日) **場所** 同志社大学新町キャンパス(京都市) **内容** 試験の種類は全種全類 **申込・問合せ** 書面申請 8月31日(月)～9月10日(木)に郵送で(一財)消防試験研究センター京都府支部 〒602-8054京都市上京区出水通油小路東入る京都府庁西別館3階 ☎075(411)0095、電子申請 8月28日(金)～9月7日(月)に(一財)消防試験研究センターホームページから入力、問合せは ☎0570(07)1000

## 南部難聴幼児サポートセンター事業「こじこ・城陽」

「子どもが聞こえない」と不安に思っているパパやママ、聞こえにくい子どももすくすく育つ場です。聞こえにくい友達やママ友・パパ友を作り交流しましょう。



**日時** 8月8日・9月12日・10月10日・11月14日・12月12日。いずれも土曜日。午前11時～午後2時 **場所** 京都府聴覚言語障害センター(城陽市) **対象** 聞こえにくい子どもとその家族、子どもの聞こえに不安を感じている家族、聞こえにくい両親や聞こえる兄弟 **費用** 無料 **申込**

問合せ／農業委員会事務局 (産業課内)

## 8月は人権強調月間

8月は「人権強調月間」です。「人権」とは「人間が人間らしく生きる権利で、生まれながらに持つ権利」で、誰にとっても身近で大切なもの、日常の思いやりの心によって守られるものです。

一人ひとりが人権を大切にすることの重要性を認識し、他人の人権に十分配慮した行動がとれるよう、人権の理解を深めましょう。

新型コロナウイルス感染症の影響のため、街頭での啓発活動は行わず、役場などの窓口で啓発物品を置き、人権意識向上をめざします。

問合せ／総務課

## 町の情報を公開しています

情報公開制度により、町が保有している情報(公文書)の公開をしています。

この制度は、住民の皆さんの知る権利を尊重して、公文書の開示請求権を保障するもので、情報をできる限り公開し、町の活動状況を説明することで、住民参加による開かれた町政の推進に努めるものです。

ホームページの問合せフォーム、電話 ☎0774(30)9000、☎0774(55)7708 **問合せ** 同センター

## マイナンバーカード 夜間受取窓口を開設

交付を行う専用窓口を開設します。  
**日時** 8月4日(火)～20日(木) 午後5時30分～8時 **場所** 役場1階住民福祉課(3番窓口) **問合せ** 住民福祉課



## サマージャンボ宝くじ サマージャンボミニを発売

宝くじの収益金は市町村の明るく住みよいまちづくりに使われます。  
**期間** 8月14日(金)まで **内容** 1等の当選金は、サマージャンボ宝くじ115億円×21本(当せん本数は発売総額630億円・21ユニットのとき)、サマージャンボミニ11千万円×80本(当せん本数は発売総額240億円・8ユニットのとき) **その他** 抽選日は8月21日(金) **問合せ** 行財政課

## 平和祈念集会

「平和都市宣言」のまち久御山町では、戦争の惨禍を決して忘れることなく、平和の尊さを継承していくため、平和事業を実施します。

問合せ／総務課

### 平和祈念集会

先の戦争で亡くなられた人々に黙とうを捧げ、平和を祈念して、平和都市宣言を朗読します。

日時／8月15日(土) 午前11時58分から 場所／役場正面平和都市宣言記念碑前

※コロナウイルス感染症の影響のため集会を規模縮小で行います。

※当日の正午に防災行政無線で町内全域にサイレンを鳴らしますので、サイレンに合わせて、黙とうをお願いします。

### 平和パネル展

戦争の恐ろしさを再確認し、平和の尊さを継承するため実施します。

期間／8月11日(火)～17日(月)

※パネル展は役場1階ロビーで午前8時30分～午後5時15分、土曜・日曜日開催しています。



## こころのサロン

家にひきこもりがちで心の健康に不安のある人を対象に、仲間と過ごすサロンを毎月開いています。

日時／8月7日・21日(金) 正午～午後3時 場所／中央公民館  
内容／昼食団らんやカラオケ、ゲーム 費用／無料 申込／不要  
問合せ／住民福祉課



## おやこの食育教室

食生活改善推進員協議会「久味の会」が、「選ぶ力」「味のわかる力」など子どもの食育力を養うため開催します。

日時／8月17日(月) 午前10時から 場所／保健センター調理実習室 対象／町内在住のこども園の年長児、小学生とその保護者(4年生以上は、子どもだけの参加可) 内容／献立は、豆腐クリームのパングラタン、鶏むね肉のチーズピカタなど 定員／12人(先着) 費用／1人300円 持ち物／エプロン、三角巾、マスク、タオル、筆記用具 その他／食物アレルギーがあるときは申込時にお知らせください。送迎は保護者をお願いします 申込／8月3日(月)～12日(水)。電話可 問合せ／国保健康課

## おもちゃ病院 (おもちゃの修理)

ボランティアグループ「おもちゃ病院」が行います。

日時／8月8日(土) 午前10時～正午(修理の受付は11時まで) 場所／ゆうホール 内容／子どものおもちゃの修理(ものにより修理できないときがあります) 費用／無料(部品交換が必要なときは要実費)その他／使わなくなった動くおもちゃの寄付をお受けしています。ボランティアを募集しています 申込／不要 問合せ／社会福祉協議会



## おこしやす こもれびプラザ

認知症の人や家族、認知症について気になる人が集まり、なごやかな不気味な交流を楽しむ場所です。

日時・場所／①8月11日(火) 午後2時～3時30分＝荒見苑、②8月20日(水) 午後2時～3時30分＝ゆうホール 内容／①認知症予防ゲーム、②血管年齢を測ろう(出前講座) 費用／無料 その他／認知症や介護の相談を専門の相談員がお聞きします 申込／要申込 問合せ／社会福祉協議会



## 通所型介護予防教室 いきいきスマイル塾

加齢とともに低下する体力や日常生活能力を維持するため、転倒を予防する体操や筋力の低下を抑える運動をする教室です。

いつまでもおいしく食事ができるよう「お口」の機能を維持するための話や、脳を刺激し、認知症などを予防する「脳トレーニング」を効果的に組み合わせます。

日時／下表 対象／基本チェックリストで事業対象者と判定された町内在住の65歳以上の人 内容／介護予防グループレッスン「サッソウいきいき体操」、介護予防筋力向上トレーニング「元気ハツラツトレーニング」、口腔ケア、認知症予防、栄養改善などのプログラム 費用／1回100円 定員／会場ごとに設定 申込・問合せ／住民福祉課

曜日	時間	場所
水	午前10時～正午	いきいきホール
	午後2時～4時	楽生苑
木	午前10時～正午	佐山公会堂
	午後2時～4時	栄3・4丁目集会所

※変更があるときは改めて広報でお知らせします。

## オッサンズ・カフェ

オッサン達が気兼ねなく立ち寄ることができるカフェを開きます。

日時／8月25日(火) 午前10時～正午 場所／地域福祉センター2階視聴覚室 内容／65歳以上の男性の仲間づくりを話し合います 費用／無料 申込／要申込 問合せ／社会福祉協議会

## 読書感想文課題図書

第66回青少年読書感想文全国コンクールの課題図書をそろえています。貸出期間は1週間以内です。

問合せ／図書館

## 旧山田家住宅の一般公開

日時／8月6日(木)・8日(土)・16日(日) 午前9時～正午(毎月第1木曜日、第2土曜日、第3日曜日) 場所／東一口35番地 費用／200円(入館料) 問合せ／社会教育課

## 日本語支援 ボランティア養成講座

(公財)京都府国際センターと共催で外国人の日本語学習を支援するボランティア養成講座を開催します。

言葉でのコミュニケーションは暮らしを豊かにするため、文化・習慣を学ぶためにとても重要な手段です。

講座では支援活動に必要な基礎知識と指導方法を身に付けるため、経験豊かな講師が指導します。

日時／9月5日～10月10日の毎週土曜日。全6回。午前10時～正午 場所／ゆうホール交流ホール 対象／町内在住・在勤の18歳以上の人 定員／20人(先着) 費用／無料 申込／要申込。8月31日(月)まで 問合せ／社会教育課

## くみやま 催し掲示板

催しや、ゆうホールなどの施設の催しは、新型コロナウイルス感染症の拡大状況をふまえ、中止・変更する可能性があります。

## 夏のおたのしみ会

大型絵本の読み聞かせやパネルシアターをします。

日時／8月8日(土) 午前11時～11時30分 場所／ゆうホール交流遊室 対象／幼児・小学生・保護者 定員／12人(先着) 申込／不要 問合せ／図書館

## 夏のおうちで読書 応援キャンペーン

今年の夏は本や雑誌などを借りておうちで読書を楽しんでみませんか。粗品をプレゼントします。

期間／8月1日(土)～30日(日) 問合せ／図書館



## 子ども1日図書館員

本の貸出や返却、整理など、図書館の仕事を体験してみませんか。

日時／8月19日(水) 午後1時30分～4時 対象／町内在住の小学4～6年生 定員／4人(先着) 申込／8月2日(日)から。電話可 問合せ／図書館

# 8月 相談

相談名	内容	期日	時間	場所	申込・問合せ
女性相談	女性を対象とした相談や電話相談(子育てや介護の問題など)	11日(火) 25日(火)	午前10時 ～午後1時	非公開	前日までに総務課へ 定員に満たない ときは当日も受付
行政相談	国の仕事の 要望や苦情の相談	11日(火)	午前10時 ～午後3時	役場1階相談室1	総務課
人権擁護相談	差別やいじめなど 人権の相談	11日(火)	午前10時 ～午後3時	役場1階相談室1	住民福祉課
子どもから大人まで 障害・発達障害相談	町内在住の障害のある人や その家族を対象とした相談	25日(火)	午前10時 ～午後3時	役場1階相談室1 役場1階会議室11	住民福祉課
くらしと しごとの相談	家庭の事情や失業、生活の 立て直して困っている人を 対象とした相談	5日(水)	午前10時 ～正午	役場1階相談室1	京都府山城北 保健所綴喜分室 ☎0774(63)5745
すこやか養育相談	子育てなどの相談	20日(木)	午後1時～4時 (電話での相談は毎週木曜日 の午前11時～午後4時 まで)	みまき・さやま・ とうずみの 各こども園と分園	みまき・さやま・ とうずみの 各こども園と分園
消費生活相談	消費者トラブルの相談	毎週木曜日	午後1時 ～4時	役場2階会議室22	産業課
教育相談	幼児・児童・生徒や保護者を 対象とした子育て・教育の相談	火～金曜日 (祝日を除く)	午前10時 ～午後5時	ゆうホール2階 教育相談室	教育相談室 ☎0774(46)5640
弁護士法律相談	町内在住・在勤者を 対象とした弁護士相談	20日(木)	午後1時 ～3時30分 (相談時間は 25分程度)	地域福祉センター 1階相談室	社会福祉協議会
司法書士相談	町内在住・在勤者を 対象とした司法書士相談	27日(木)	午後1時 ～4時 (相談時間は 25分程度)	地域福祉センター 1階相談室	社会福祉協議会
心配ごと相談	日常生活の心配ごとの相談	13日(木) 27日(木)	午後1時 ～4時	地域福祉センター 1階相談室	社会福祉協議会
ふれあいテレホン 相談	電話による相談	—	午前8時30分 ～午後5時	—	社会福祉協議会

人口と世帯 (7月1日現在)		
人口計	15,802人	(-14)
男性	7,847人	(-14)
女性	7,955人	(±0)
世帯数	7,137世帯	(±0)

防災行政無線の放送内容が聞きとれないときは、お電話ください。  
 テレホンサービス (有料)  
 ☎075(631)1280  
 ☎0774(46)6651 問合せ/総務課



# 8月 ごみカレンダー

環境保全課



ごみの分別で迷ったらごみ分別辞典「久御山町 ごみサク」で検索!

収集地域	燃やすごみ	燃やさないごみ	プラマーク製品※1	ペットボトル・紙パック	缶・ビン	天ぷら油※2	大型ごみ
佐古、新開地、佐山、靱池、双栗、市田、鈴間	月・木曜日	火曜日	金曜日				事前 予約制 (有料)
田井、荒見、下津屋、下津屋サンハイツ、島田、東島田、坊之池、森、野村、村東	月・木曜日	金曜日	火曜日				
下津屋団地	火・金曜日	金曜日	火曜日				
松陽台、サンタウン佐山、佐山サンハイツ、大橋辺、リーヴァ淀、北川顔、藤和田、近協パレス、中島、西一口、東一口、相島	火・金曜日	月曜日	木曜日	5日 19日	12日 26日	12日	
栄1・2丁目、栄3・4丁目、清水、ハイツ西宇治、林、西武西林、ミサワ林	火・金曜日	木曜日	月曜日				
東佐山団地、久御山団地(17棟～29棟前のごみ集積所)	火・金曜日	水曜日	水曜日				
久御山団地(3棟～5棟、7棟、10棟～14棟、34棟～41棟、43棟～44棟前のごみ集積所)	水・金曜日	水曜日	水曜日				

使用済小型家電は、役場1階ロビー、ゆうホール、クロスピアくみやまに設置している回収ボックスへ。  
 古紙・古布などは地域の集団収集回収業者に出しましょう。集団収集を実施する団体には補助金が出ます。  
 ※1 ペットボトルのキャップとラベルは、プラマーク製品として出してください。  
 ※2 指定の場所に油の入っていた容器などに入れて出してください。ごみステーションは指定場所ではありません。役場庁舎南側のごみ収集車の車庫内に回収場所を常設しています(平日午前8時30分～午後5時15分)。詳しくは、環境保全課へ。

し尿	くみもれのときは、必ず収集口から確認して、翌日(翌日が土・日曜日、祝日のときはその翌日)に、城南衛生管理組合☎075(631)5171へ連絡してください。
8日(土)	藤和田、島田、東島田、東一口(国道1号以東)、森(国道1号以東)、森村東(国道1号以東)、野村、野村村東、佐山、新開地、佐古、清水、林、市田、田井、荒見、下津屋
11日(火)	大橋辺、北川顔、坊之池、森(国道1号以西)、森村東(国道1号以西)、西一口、中島、相島、東一口(国道1号以西)

## 問合せ一覧 久御山町役場(代表) ☎075(631)6111/0774(45)0001 FAX075(632)1899

総務課 ☎(631)9991/(45)3922 ☒somu@town.kumiyama.lg.jp FAX075(632)1899	行財政課 ☎(631)9992/(45)3924 ☒gyozai@town.kumiyama.lg.jp FAX075(632)1899	税務課 ☎(631)9926/(45)3908 ☒zeimu@town.kumiyama.lg.jp FAX075(632)5933
住民福祉課 ☎(631)9902/(45)3902 ☒jumin@town.kumiyama.lg.jp FAX075(632)5933	子育て支援課 ☎(631)9904/(45)3905 ☒kosodate@town.kumiyama.lg.jp FAX075(632)5933	国保健康課 ☎(631)9913/(45)3906 ☒kokuho@town.kumiyama.lg.jp FAX075(632)5933
環境保全課 ☎(631)9917/(45)3907 ☒kankyo@town.kumiyama.lg.jp FAX075(631)6149	都市整備課 ☎(631)9961/(45)3912 ☒toshi@town.kumiyama.lg.jp FAX075(631)6149	産業課 ☎(631)9964/(45)3914 ☒sangyo@town.kumiyama.lg.jp FAX075(631)6149
上下水道課 ☎(631)9987/(45)3919 ☒suido@town.kumiyama.lg.jp FAX0774(46)0086	新市街地整備室 ☎(631)9903/(45)3904 ☒shigaichi@town.kumiyama.lg.jp FAX075(631)6149	学校教育課 ☎(631)9974/(45)3917 ☒gakkyo@town.kumiyama.lg.jp FAX075(631)6129
社会教育課 ☎(631)9980/(45)3918 ☒shakyo@town.kumiyama.lg.jp FAX075(631)6129	議会事務局 ☎(631)9996/(45)0105 ☒gikai@town.kumiyama.lg.jp FAX075(632)3000	会計課 ☎(631)9932/(45)3909 ☒kaikai@town.kumiyama.lg.jp FAX075(632)1899
消防本部 ☎075(631)1515 ☒shobo@town.kumiyama.lg.jp FAX075(632)5382	図書館 ☎0774(45)0003 ☒toshokan@town.kumiyama.lg.jp FAX0774(46)5690	まちの駅クロスピアくみやま ☎075(632)2300 FAX075(632)2001
体育協会(総合体育館内) ☎0774(44)2205・FAX(44)2203	社会福祉協議会 ☎075(631)0022・FAX(632)3001	地域包括支援センター ☎075(631)0033・FAX(631)0132
子育て支援センター あいあいホール ☎0774(41)2263・FAX(41)2283	老人福祉センター 荒見苑 ☎0774(44)3405・FAX(44)7801	健康センター いきいきホール ☎0774(41)3466・FAX(44)1199
ふれあい交流館 ゆうホール ☎0774(45)0002・FAX(46)5610	総合体育館 ☎0774(44)3700・FAX(44)2203	中央公民館 ☎075(631)1000・FAX(632)0031
みまきこども園/みまきこども園分園 ☎・FAX075(631)4531/2475	さやまこども園 ☎・FAX0774(43)8644	とうずみこども園/とうずみこども園分園 ☎・FAX0774(44)4966/(43)4906

税金や保険料、保育料、上下水道料金はコンビニエンスストアでも納付できます。  
 バーコード印字がない納付書は使用できません。

## くみやま夢タワー137 8月のライトアップ

点灯時間 日没後～24時



### 今日の色 ※毎時00～10分 (10分間)

- ▶ ～5日(水)  
黄・青…星空に親しむ週間(8/1～7)
- ▶ 6日(木)～12日(水)  
緑…山の日(8/11)
- ▶ 13日(木)～19日(水)  
白…戦没者を追悼し平和を祈念する日(8/15)
- ▶ 20日(木)～26日(水)  
赤・黄色…道路防災週間(8/25～31)
- ▶ 27日(木)～  
緑…野菜の日(8/31)

### 基本色 ※毎時10～00分 (50分間)

- ①素材色(白)
- ②夏をイメージした色  
(白・黄緑・水色・オレンジ・緑)



ロゴマークの使用  
申請はこちらから



▶医療従事者にエールを。  
ブルーライトアップ

## 今月の三行詩

おはようとその一言で がんばれる  
(岡本拓海さん/御牧小学校6年生)

困った時 助けあうのが 家族のきずな  
(西山萌花さん/佐山小学校6年生)

問合せ/社会教育課

## 有料広告募集

詳しくはホームページから

広報くみやまに広告を掲載しませんか。条件により掲載できないときがありますので、詳しくは、お問い合わせください。

問合せ/総務課

## 夢酒くみやま

くみやま産の酒米「京の輝き」で醸した純米吟醸酒。フルーティーな香りと上品な味わいが特徴です。(株)増田徳兵衛商店、米善(佐山)、辻村酒店(森)、ひだ酒店(東一口)、イオン久御山店リカーショップ、JA京都やましろ農業協同組合久御山町支店で販売中です。

問合せ/産業課



## のってこタクシー・優タクシー

住民の日常生活に必要な移動手段の確保のため「のってこタクシー」を運行しています。

問合せ/新市街地整備室  
高齢者など、日常生活でバスでの移動が困難な人を対象に「のってこタクシー」の利用制限を緩和した「のってこ優タクシー」を運行しています。

問合せ/住民福祉課

## 編集後記

今月の表紙は、お母さんが赤ちゃんに準備体操として、ブランコをしてあげる様子を撮影しました。カメラが一番近い位置で、赤ちゃんが最高の笑顔になっているタイミングを撮ることができました。こんないい場面にもっと出会えたらと思う1日でした。

(繁光)

今号では佐山小学校で開催された農業体験学校取材で訪れました。畑から次々採れるジャガイモをいっぱい持って、カメラに笑顔を向けてくれる小学生たちの姿を見てると、ついつい写真を撮り過ぎてしまいました。次回のダイコンの種まきも楽しみます。

(片田)

## 農業の喜びや苦勞を知る 農業体験学校

7月2日、佐山小学校と佐山校区青少年健全育成協議会が農業体験学校を開催し、3年生44人が、校内の畑で立派に育ったジャガイモの収穫を体験しました。児童からは「大きなジャガイモがとれて楽しかった」、「またやりたい」などさまざまな声があがっていました。



▲収穫したジャガイモを集める児童

## 布玉の根付づくり アイデア工作教室

7月6日、中央公民館で「アイデア工作教室」を開催しました。この教室は家庭の不要品などを再利用して工作をするもので、今回は使わなくなったネクタイなどを活用して、布玉の根付を作りました。今回の参加者は8人で、講師の長谷川寿美さんのアドバイスを受けながら制作に挑戦しました。



▲長谷川さんのお手本を見つめる参加者

## 赤ちゃんとのふれあい ベビーマッサージ教室



▲赤ちゃんの名前を紹介し合う参加者

7月1日、生後2か月からハイハイを始めるまでの赤ちゃんを対象とした、あいあいホールの「ベビーマッサージ教室」に4組8人が参加しました。参加者は、講師の保科千晴さんのアドバイスを受けながら赤ちゃんとリラックスした時間を過ごし、赤ちゃんとの関係や絆を深めました。

## 免疫力をあげよう 生活習慣病予防の健康教室



▲栄養士の話に熱心に聞く参加者

7月15日、「食事で免疫力を上げる」をテーマに開催した健康教室に8人が参加しました。免疫力を上げるには、トマトやパプリカなどの緑黄色野菜、セロリなどの独特の香りのある野菜、発酵食品などが有効で、その食材を使ったガスパチョ(スペイン料理)などの料理を参加者は試食し学習しました。



8月の新着図書を  
紹介します

# 図書館だより

●開館時間  
火～金曜日：午前9時30分～午後7時  
土・日・祝日：午前9時30分～午後5時  
●8月の休館日  
3日(月)、11日(火)、17日(月)、24日(月)、31日(月)



戦争と平和に関する  
おすすめの本を紹介

**水を縫う**  
寺地 はるな/著 集英社  
刺繍が好きで、清澄は、かわいものが苦手な姉・水青のウェディングドレスをつくると宣言し…。世の中の「普通」を問い直す家族小説。



**わたしの<平和と戦争>**  
広岩 近広/編 集英社  
永遠平和のために伝えなければ…。梅原猛・阿刀田高など64人の著名人による戦争の記憶。毎日新聞の連載を書籍化。

**縄紋**  
真梨 幸子/著 幻冬舎  
自費出版小説『縄紋黙示録』。これは小説なのか、それとも預言書か？ 校正を依頼された興梠は読み進めていくが…。



**戦中・戦後の暮らしの記録**  
暮らしの手帖社  
50年ぶりの募集で『暮らしの手帖』に届いた2390編の戦中・戦後の暮らしの記録。子ども時代を戦争に奪われた読者たちの声を届ける。

**くろりすくんとしまりすくん**  
(児童書)  
いとうひろし/作・絵 講談社  
木登りが得意なくろりすくんと、穴掘りが得意で冬は冬眠するしまりすくん。友達になった2ひきがある夏の夜、星を数えていると…。



**平和のバトン** (児童書)  
弓狩 匡純/著 くもん出版  
広島「次世代と描く原爆の絵」プロジェクト。高校生と被爆者が向き合い、あの時の光景を1年をかけて絵に仕上げる様を追う。

**とのさまぶたまん** (絵本)  
長野 ヒデ子/作・絵 あすなろ書房  
いつものおやつに飽きてしまったとのさまは、「外国のお客様からもらったようなおやつが食べたい!」と言い出して…。



**字のないはがき** (絵本)  
向田 邦子/原作 角田 光代/文 西 加奈子/絵 小学館  
1人でそかいした小さい妹から届く、まるで描かれたはがき。しかしまるはばつへと変わり…。向田邦子の名エッセイを絵本化。

お誕生	地区名	島田	森	市田	下津屋	山崎	楓真	正太・梢
	出生児	池田 葵月	村田 喜一	高野 健	辰村 歌奏	辰村 歌奏	楓真	佳樹・祐子
ご結婚	地区名	東一	東二	東三	東四	東五	東六	東七
	夫の氏名・妻の氏名	鵜ノ口 涼平・楓子						

令和2年6月15日から令和2年7月14日までの受付分(敬称略)

## 8月の健診・相談・教室

※母子手帳を必ずお持ちください。 ◎子育て支援課

健診	期日	受付時間	対象	場所	内容
1歳8か月児健診	21日(金)	午後1時45分～3時	新型コロナウイルス感染症感染予防対策のため、時間をずらして案内します。	保健センター	医師、歯科医師による健康診査 身体的・精神的な発達指導
3歳児健診	18日(火)	午後1時45分～3時		保健センター	医師、歯科医師による健康診査 身体的・精神的な発達指導

※今年度、新型コロナウイルス感染症拡大防止のため、各健診の日程・対象者・方法を変更しています。詳しくは、対象者に直接通知します。

相談・教室	期日	受付時間	対象	場所	内容
乳幼児相談 (個別相談)	4日(火)	午前9時30分～11時30分	乳幼児	保健センター	発達・育児・栄養などの相談(要申込)
パパ&ママ教室 (個別相談)	5日(水)	午後1時～3時	①妊婦とその家族 ②おおむね10か月までの子どもと産婦	保健センター	妊娠・出産・母乳・産後の相談 (2日前までに要申込)
子育て・発達相談 (出張相談)	3日(月) 17日(月) 24日(月)	午前9時～午後4時30分	おおむね中学校卒業までの子どもの保護者	あいあいホール	あいあいホールの休館日を利用して、保健師などが育児や発達に関する相談をお受けします(要申込)

※事業は予約制・個別対応とします。



久御山町の情報を、インターネットやSNSなどで発信しています。下記QRコードから読み取り、アクセスすることができます。



Instagram  
「#ええとこみやま」をつけて、久御山町のええとこを探しましょう。



HP 久御山町  
町政やイベント情報など、久御山町の旬な情報を発信しています。



マチイロ  
アプリをダウンロードして、広報紙をお手軽に!



YouTube  
久御山町公式チャンネルです。PR映像などを配信しています。

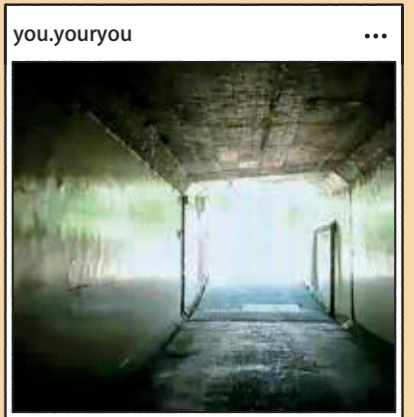

# ヘルシークッキング Vol.259

## ●材料 (2人分)

- なす ..... 1本
- オリーブオイル ..... 大さじ1
- トマト ..... 1/2個
- 大葉 ..... 2枚

## ④ (マリネ液)

- しょうゆ ..... 大さじ1
- 酢 ..... 大さじ1
- 砂糖 ..... 小さじ1
- 生姜すりおろし ..... 小さじ1

## 作り方

- ① なすは2cm幅に切り、水にさらす。
- ② トマトは1cm角切り、大葉はみじん切りにし、④に合わせしておく。
- ③ ①のなすは水気を切って耐熱皿に入れ、オリーブオイルをからめる。
- ④ ③にふんわりとラップをして、電子レンジで6～7分加熱後、出てきた水気を捨てる。
- ⑤ ボウルに④と②を合わせ、上下かえすように軽く混ぜ合わせ、冷蔵庫で冷やしておく。

なすのナスニン、トマトのリコピンなど夏野菜にたっぷり含まれるポリフェノールには免疫力を上げる効果があり、なすは揚げるよりもレンジで調理する方が油の吸収が少なくなります。

作ってすぐよりも、しばらく冷蔵庫でなじませて食べる方が野菜から出た水分とマリネ液の調味料がバランス良くなります。

国保健康課

エネルギー 86キロカロリー／1人分  
塩分 0.9グラム



## なすとトマトのさっぱりマリネ

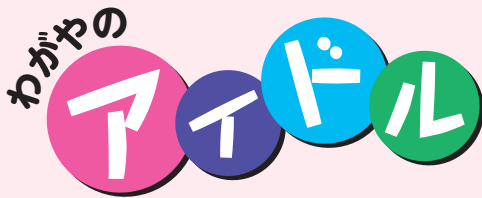

### ☆くみやまっ子の元気な笑顔を募集☆

<対象> 0～9歳の町内在住のお子さん

<応募方法> メールタイトルを「わがやのアイドル応募」とし、本文に、①お子さんの氏名(ふりがな)、②生年月日、③保護者の氏名、④住所、⑤電話番号、⑥お子さんへのコメント(30字程度)を記入し、somu@town.kumiyama.lg.jp(秘書広報係)へ。



申込はこちら

こんどう 近藤 ななみ・ほなみちゃん



### パパ・ママからの一言

いつもかわいい笑顔を  
ありがとう♡  
ずっと仲良しでいてね♪

まつもと ゆい 松本 結衣ちゃん



### パパ・ママからの一言

これからも人との  
結びつきを大切にして、  
元気に成長してくださいね。

たなか ちあき 田中 千晶ちゃん



### パパ・ママからの一言

日々、かわいさを更新し  
続ける子どもの成長に  
目が離せません!!

この広報は環境にやさしい植物インキを使用しています

