

元気にあいさつ！

子どもの安全 見守り活動



子供安全

【 隊員の「声」を聞いてみよう 】

御牧見守り隊



うまだ みつひろ
上田 光宏さん

御牧小学校区の見守り隊は平成18年に発足しました。隊員は40人程度で、隊員がそれぞれの地域に分かれ、朝の見守り活動を行っています。

見守りをはじめると、校区内での不審者や変質者の情報が数多くありましたが、ほとんどない状態となりました。

私は、毎日朝7時40分に家を出ることが習慣になっています。

朝にきちんと起きて、運動することは健康にもよく、有意義な毎日を送っています。

御牧校区の見守り活動に興味のある人は御牧小学校へ！
☎075(631)2275



東角見守り隊

東角校区の見守り活動に興味のある人は東角小学校へ！
☎0774(43)8645



東角小学校区の見守り隊は、地域の諸団体やボランティアの皆さんの協力を得ながら、見守り活動やあいさつ運動に取り組んでいます。

あいさつをしっかりやる地域になると大人たちが「元気な子だね」とまちが活気づきます。

「東角の子どもは元気にあいさつしてくれる」という声もあり、とてもうれしい気持ちになります。

地域の教育に力を貸してもらえ人をお待ちしています。



ほりぐち たまこ
堀口 妙子さん
たみざわ いずみ
滝沢 泉さん

佐山校区の見守り活動に興味のある人は佐山小学校へ！
☎0774(43)1717



佐山見守り隊



はやし しろ
林 沼 修さん

活動区域は平成24年の発足当時8か所でしたが、年2回の意見交流会での意見を踏まえ、現在は49人が11か所で下校時に週1回程度の見守り活動をしています。

子どもに「おかえり！」と声をかけると「ただいま！」と元気な声がかえってきます。そして、よろこんで話をしてくれることもうれしいですね。

見守り活動は参加できるときだけでもいいので、見守り隊に登録していただき、一緒に活動してくれる人を待っています。

地域を支え
地域がつながる
子どもたちも安心



見守り隊 今でも元気に活動中



「あいさつ」も大切にする見守り活動は、地域の人が関わり合うことで、コミュニティが生まれ、地域の活性化にもつながっています。

見守り活動は地域のためだけでなく、「見守り活動が習慣になっている」「外に出る機会となりいい運動になっている」と隊員の健康推進や、隊員相互のつながりも生み出しています。

子どもが安全に登下校ができるようにと、地域の人が協力して見守り活動を行っています。地域を支える人の「声」をお届けします。

①車通りの多い危険箇所での活動・御牧見守り隊、②元気な子どもの下校をお迎え・佐山見守り隊、③先生や地域の人が協力して見守り・東角見守り隊

令和元年度 久御山町 決算を報告

一般会計の歳入総額は75億6,739万円で、前年度で4.2%の増、歳出総額は71億5,711万円で、前年度比で2.3%の増となっています(1万円未満四捨五入。以下同じ)。各会計決算は町議会9月会議で認定を受けました。

問合せ／行財政課

実質単年度収支 5年連続の黒字

歳入から歳出を差し引いた形式収支額は4億1,028万円で、そこから翌年度へ繰り越すべき財源を控除した実質収支額は3億3,293万円です。

前年度の実質収支額と比較した単年度収支額は1億2,701万円の黒字となりました。

単年度収支額に財政調整基金(※)積立額を加え、財政調整基金取崩額を控除した実質単年度収支額は3億5,594万円となり、5年連続しての黒字となりました。

歳入増の理由としては、町税収入や幼児教育無償化に関する子ども・子育て支援臨時交付金(地方特例交付金)、府支出金の増があげられます。

歳出増の理由としては、新市街地(みななるタウン)整備に関する道路用地整備やとうずみこども園の整備工事着手、救助工作車の購入、平成30年度の台風被害などに関する農業者復興支援(繰越事業)や財政調整基金積立金の増があげられます。

※財政調整基金:年度間の財源の不均衡を調整するための基金

一般会計歳出

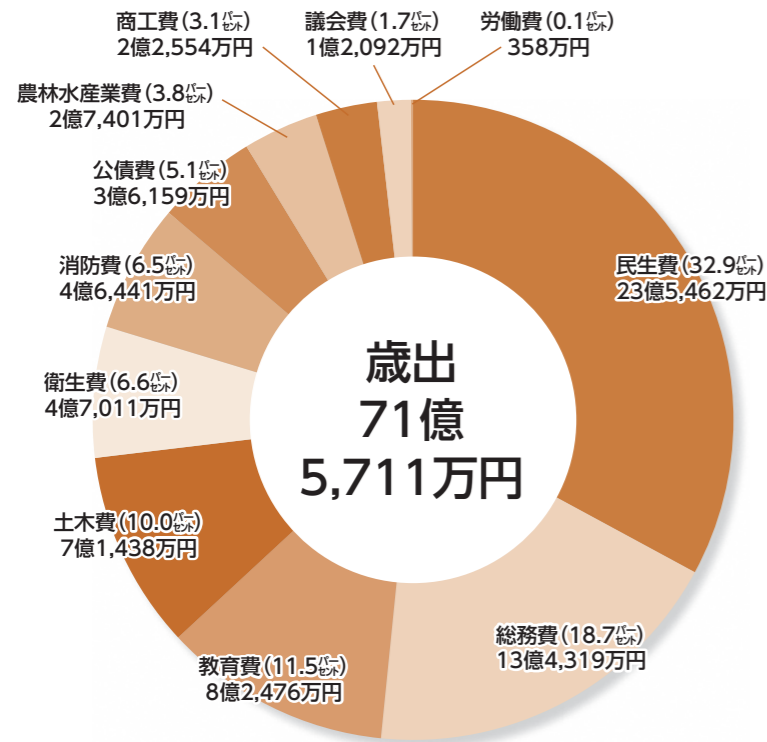

民生費…児童福祉、障害者福祉などの事業に要する経費
 総務費…戸籍、人事など他の部門に分類されない事業に要する経費
 教育費…学校教育、スポーツ振興などの事業に要する経費
 土木費…道路、公園などの事業に要する経費
 衛生費…母子保健、廃棄物処理などの事業に要する経費
 消防費…消防救急などの事業に要する経費
 公債費…町債を返済する元利償還金など
 農林水産業費…農業などの事業に要する経費
 商工費…商工業振興、観光振興などの事業に要する経費
 議会費…議会活動に要する経費
 労働費…労働福祉の事業に要する経費

一般会計歳入

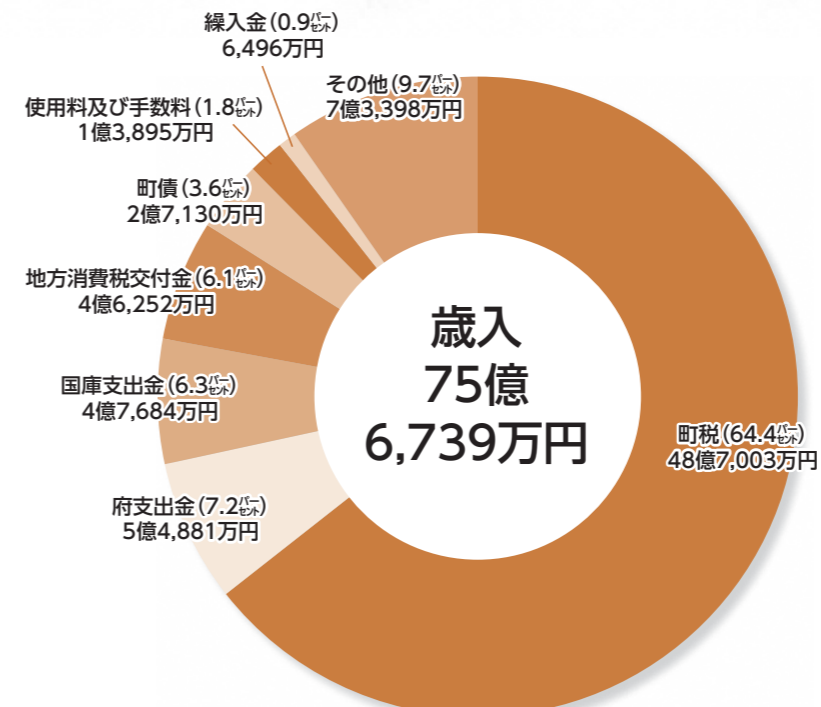

町税…皆さんが収める「町民税」、「固定資産税」、「町たばこ税」、「軽自動車税」など
 府支出金…府が地方公共団体に対して支出する負担金や委託費、補助金など
 国庫支出金…国が地方公共団体に対して支出する負担金や委託費、補助金など
 地方消費税交付金…地方消費税の市町村分が、都道府県から市町村に交付されたもの
 町債…町の借入金
 使用料及び手数料…こども園使用料などの使用料や手数料
 繰入金…基金の取り崩し金や他会計から繰り入れたお金

経常収支比率の推移

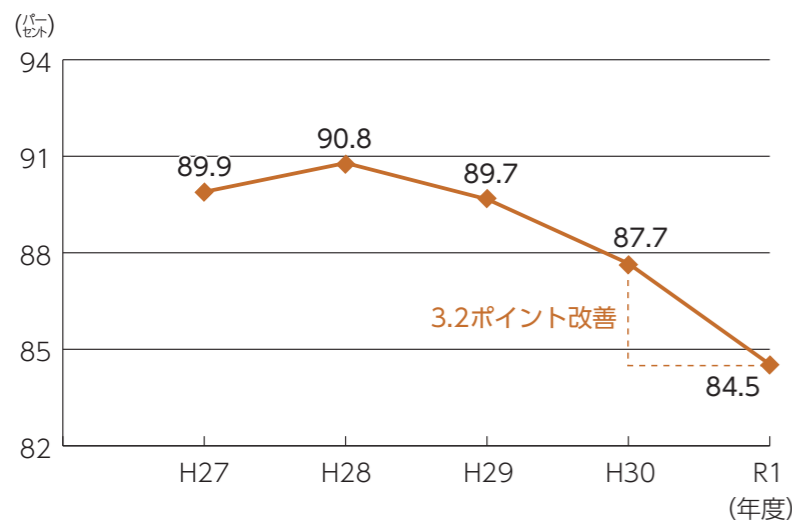

経常収支比率とは、町税など毎年経常的に入るお金に対して、人件費や扶助費、公債費など、毎年必ず支出しなければならないお金が占めている割合のことです。

割合が高いほど、自由に使ったり、貯金したりするお金の余裕がなく、財政状況が硬直化していることとなります。

昨年度(平成30年度)の87.7%から84.5%と3.2ポイント改善する結果となりました。

会計別決算額

特定の事業を行うため一般会計と分けて設置する特別会計には、国民健康保険、三郷山財産区、介護保険、後期高齢者医療の各会計があります。企業会計には、水道事業、下水道事業会計があります。

会計名	歳入	歳出	差引額	問合せ
一般会計	75億6,739万円	71億5,711万円	4億1,028万円	行財政課
国民健康保険特別会計	20億7,407万円	20億2,105万円	5,302万円	国保健康課
三郷山財産区特別会計	2,187万円	2,155万円	32万円	行財政課
介護保険特別会計	14億2,307万円	13億7,083万円	5,224万円	住民福祉課
後期高齢者医療特別会計	2億5,740万円	2億4,485万円	1,255万円	国保健康課
水道事業会計(収益的収支)(税抜)	5億1,169万円	5億3,393万円	▲2,224万円	上下水道課
下水道事業会計(収益的収支)(税抜)	7億4,031万円	7億1,195万円	2,836万円	上下水道課

【 TOPIC 】

A 屋根瓦の全面固定に関する補助制度について、国や府の整備状況を確認したところ、現時点では動きが無く、建築基準法の法改正がなされてからの整備となる見込みです。

【下津屋在住者】

Q 「国土交通省は、台風や地震で屋根瓦が飛散、落下するのを防ぐため、新築住宅を対象に全ての瓦をクギなどで固定する工法を義務づける方針を決めた」『読売新聞』2020.9.9)とのことですが、法制化の前に町独自で支援策を制定して欲しいです。



問合せ／総務課

現在の工法（瓦を部分的に固定する工法）は現行の建築基準法上で風圧力の基準を満たしています。建築士を交え町独自施策を検討したところ、「現在の工法が現行法上の安全性を確保しているため、法制化の前に支援策を制定するにあたっては、補助要件などを十分に検討する必要があります」という結論に至りました。国や府の動向に注視しつつ、町独自の補助の可否や内容を引き続き検討します。

住民福祉課窓口では、マイナポイントに関するパンフレットを設置して周知しています。

問合せ／行財政課

この制度を皆さんに分かりやすく支援するため、マイナンバーカードの取得手続きの窓口である住民福祉課で制度の説明や窓口設置のタブレットを活用したマイナポイントの予約・申込支援を行っています。

A マイナポイントとは、マイナンバーカードを利用して予約や申込を行い、選択したチャージやお買い物をするポイントが付与される、国が全国的に展開している制度です。

【下津屋在住者】

Q マイナンバーカードやマイナポイントの説明をしてもらおう機会を作って欲しいです。

マイナポイントに関する質問



秋を代表する花の一つにコスモス（秋桜）がありますが、春に咲くはずの桜が開花したとお便りがありました。（写真は9月30日に撮影）

まちのお便り

通常であれば開花をした桜の木は、緑色の葉で覆われますが、何らかの原因で葉が落ちることにより、桜が季節を勘違いして開花するといわれています。



**エコラインに
お答えします**

過去の質問と回答はホームページでご確認ください



屋根瓦の釘止めに関する質問

ニュースレター vol.1

全世代・全員活躍 まちづくりセンター

整備の検討委員会がはじまりました。

全世代・全員活躍まちづくりセンターとは、久御山で暮らし、働くさまざまな世代の人が交流できる場として、今の中央公民館をリニューアルして新たに整備する拠点です。これまでの中央公民館の役割をアップデートし、町民の皆さんが主役となって使える場所になるように検討を進めていきます。

まちづくりセンターの整備の経緯

中央公民館は、耐震性や老朽化の問題のため、9月末日で閉館しました。平成29年度には、利用状況の調査や必要な機能を整理し、今後の建物のあり方の検討を行いました。結果として、適切な規模での建て替えの方針と「まちづくりセンター」として整備していくことを決定しました。

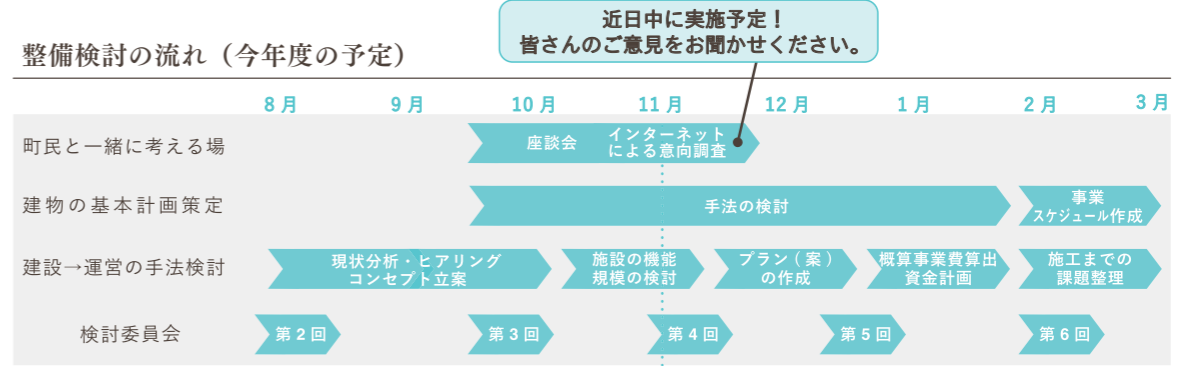
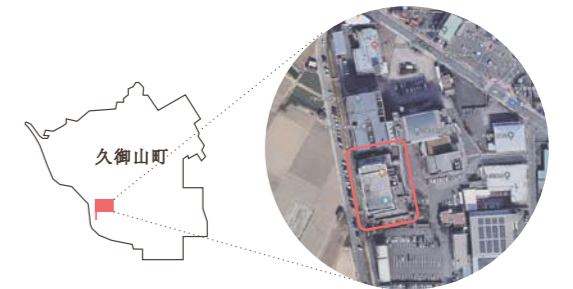

検討委員会第1回・第2回

第1回
2020年5月22日（金）

委員長と副委員長選定の報告を行い、まちづくりセンター基本計画を策定していく手順などの書面会議を行いました。

第2回
2020年8月4・5日（火・水）

まちづくりセンターを整備していくうえでの委員それぞれの思いを伝え合いました。コロナウィルス感染拡大防止を考慮し、リモートでの参加を取り入れ、密を避けた形の委員会となりました。



検討委員会は建物の専門家、町民協働の専門家、町内で活動している子育て世代や福祉関係の人などさまざまな立場の12人で構成しています。

令和3年度町立こども園 入園募集開始

令和3年度町立こども園1号認定、2・3号認定の入園申込を受け付けます。

現在、2・3号を利用している人で、継続して入園を希望する人は、こども園から通知をしますので手続きを行ってください。

▶期間 11月9日(月)～27日(金)

▶対象 久御山町に住居登録がある下表の児童

■認定区分

区分	対象児童
1号認定	保育を必要としない(在宅で保育が可能)満3歳以上のお子さん
2号認定	保育を必要とする(保護者の就労など)満3歳以上のお子さん
3号認定	保育を必要とする(保護者の就労など)満3歳未満のお子さん

▶内容 書類は、各こども園、あいあいホール、子育て支援課で配布

▶その他 ①利用定員や2・3号認定での入園基準などの詳細は、配布の手引きや重要事項説明書でご確認ください、②こども園の見学を希望する人は各こども園に連絡をしてください

▶問合せ 子育て支援課、各こども園

■対象児童

区分	対象児童	認定区分
0歳児	令和2年4月2日～令和2年9月30日	3号認定
1歳児	平成31年4月2日～令和2年4月1日	
2歳児	平成30年4月2日～平成31年4月1日	
3歳児	平成29年4月2日～平成30年4月1日	1号認定か 2号認定
4歳児	平成28年4月2日～平成29年4月1日	
5歳児	平成27年4月2日～平成28年4月1日	

※0歳児の入園について、年度の途中で「生後6か月児」以上に達したときは、その翌月から対象となります。

令和2年度一般会計補正予算(第7号) 町議会9月会議

定例会9月会議が、9月14日～10月23日の会議期間で開かれ、10月23日に令和2年度一般会計補正予算(第7号)などが可決されました。主な内容をお知らせします。

補正予算

令和2年度一般会計補正予算(第7号)は、3億2,226万円(1万円未満四捨五入、以下同じ)を追加して、予算総額を100億739万円としました。歳出補正の主な内容は次のとおりです。

▶ふるさと納税の記念品などの経費…1,505万円

▶重度障害者の訪問入浴事業の利用増による追加計

上…72万円

▶コロナ禍での住民の外出支援と公共交通の利用促進としてのバス回数券等助成…300万円

▶小学校教師用指導書購入費…93万円

▶ギガスクールに関する小・中学校のネット環境整備業務とソフトウェアなど…4,120万円(小学校)、2,417万円(中学校)

▶中央公民館の解体工事設計費…625万円

▶総合体育館のトレーニング器機の買換費用…100万円

子育てコラム⑧

幼児前期



☆1歳児の発達

1歳から2歳にかけて、運動面では歩行ができるようになり、手指操作を習得していくようになっていきます。

10か月頃から芽生えたまねっことは、「もっともっと」と繰り返すうちに、自分の思いやイメージを持った動作となり、やがて「自分でしたい」という自我へと成長していきます。

このような変化は、言語面においても起こってきます。



大人の言葉をまねし、子どもの行動を大人が言葉にしてあげることで、子どもは物や行動と言葉が結びつき、次第に言葉の意味を理解し始めます。

理解が進んでくると、子どもは自分の要求や思いを言葉で伝えようとするようになります。

このように運動面や言語面などの発達は、自我の育ちと密接に関連しています。

☆生活で大切にしたいこと

自我が育ってくるこの時期は、大人は子どもの思いに寄り添い、子どもが生活の主体となつて過ごせるようにしてあげましょう。

大人が全て行うのではなく、子どもがやるのを見守ってあげ、どちらかを選ばせてあげるといったゆとりを持って接してあげたいものです。

この時期の子どもさんを対象に1歳8か月児健康診査を行っています。子育ての相談もできますので、ぜひ受診してください。

問合せ/子育て支援課

消費生活110番

インターネット通販の トラブルにご注意

新型コロナウイルスを想定した「新しい生活様式」の実践例に通信販売の利用が示されている中、インターネット通販のトラブルの割合は増加傾向にあります。

2020年4～6月に全国の消費生活センターなどに寄せられた相談件数は、前年4～6月と比較すると約1.5倍になり、全体に占める割合も増加しています。

マスク、体温計、消毒用アルコールなどの新型コロナウイルス感染症対策商品について、2020年2月以降、「高額な値段で販売されている」「商品が届かない」「粗悪品が届いた」などの相談が多数寄せられました。

通信販売にはクーリング・オフ制度はありません。事前に返品・解約の条件や販売事業者の連絡先を確認しましょう。

お金や個人情報の詐欺などを目的とした詐欺的な通販サイトもあり、少しでも怪しいと思ったら利用しないようにしましょう。

「お試し」のようですが、高額な料金を請求されたという相談が寄せられています。注文前に定期購入の契約になっていないか確認しましょう。

トラブルが生じたり、また「怪しいな」「不安だな」と思ったりしたら、すぐに最寄りの消費生活センターなどへ相談しましょう。

★

消費生活のトラブルは、京都府消費生活安全センター ☎075(671)0004、京都府山城広域振興局商工労働観光係 ☎0774(21)2103へ。毎週木曜午後1時～4時には、消費生活相談員が役場で無料相談を受け付けています。

問合せ/産業課

社会保険料（国民年金保険料）

控除証明書が送付されます

令和2年1月～12月末日までに納付した国民年金保険料は、納付した全額が確定申告や年末調整の社会保険料控除の対象となります。

ご家族の国民年金保険料を納付したときは、納付した人の社会保険料控除として申告することができます。

令和2年1月1日～9月30日に保険料を納付した人に、「社会保険料(国民年金保険料)控除証明書」(ハガキ)が、日本年金機構から11月上旬に送付されます。

10月1日～12月31日の間に、はじめて保険料を納付した人は、令和3年2月上旬に送付されます。

年末調整や確定申告の手続きは、この証明書が必要ですので、大切に保管してください。

▶**問合せ** ねんきん加入者ダイヤル0570(003)004。050から始まる電話からは☎03(6630)2525(受付時間は、月～金曜日＝午前8時30分～午後7時、第2土曜日＝午前9時30分～午後4時。第2土曜日を除く祝日と12月29日～1月3日は利用不可)

新型コロナウイルス感染リスク軽減

家庭でのマスクなどの捨て方

家庭ごみを扱う職員への新型コロナウイルス感染のリスクを軽減させるため、家庭からマスクやティッシュなどのごみを捨てるときは、小分け袋に入れ、口をしっかりと縛り、封をしてから出すよう協力をお願いします。

家族への感染防止のため「ごみに直接触れない」、「ごみ袋はしっかりと縛って封をする」、「ごみを捨てた後は手を洗う」ことを心がけることも有効です。

▶**問合せ** 環境保全課

四季のくみやま

2021年度版町民カレンダーの写真募集

まちの魅力あふれる写真を募集します。

▶**内容** 写真の印刷物(カラープリントA4サイズ紙、写真の返却はしません)か、写真のデータ(SDカード・メール)を提出

▶**その他** ①平成31年～令和2年に町内で撮影したもの、②作品の著作権は作者にあります、使用権は町に帰属、③画像の合成など著しい加工は不可、④人物など被写体に対する肖像権の侵害などの責任は負いません、⑤1人10点まで、⑥町民カレンダー以外に使用する可能性有(事前に連絡をし写真提供者の許可を得たうえで使用します)、⑦採用者には図書カード(千円分)を贈呈

▶**申込** 12月28日(月)までに作品の裏面に住所・氏名・電話番号・写真の題名・撮影場所・撮影日を記入(メールで申込のときは本文に記載)して提出

▶**問合せ** 総務課



2020年度版町民カレンダー表紙

ゆうホール窓口サービスコーナー

12月25日(金)で閉鎖

ゆうホール窓口サービスコーナーを12月25日(金)で閉鎖します。

住民票などの交付は、役場窓口やコンビニ交付サービスをご利用ください。

役場が開いていない時間にも、毎日(年末年始とメンテナンス日を除く)、マイナンバーカードを使って、住民票の写しや印鑑登録証明書などを、マルチコピー機(多機能端末機)がある全国の約55,000のコンビニ店舗で取得できます。

▶**問合せ** 住民福祉課

マイナンバーカードが必要

マイナンバーカードは、12桁のマイナンバーが記載されたプラスチック製のカードです。申請から発

行まで約1か月が必要ですので、早めの手続きをおすすめします。

マイナンバーカードの申請方法

郵送、スマートフォン、パソコン、証明写真機で申請できます。詳細は、マイナンバーカード総合サイトにアクセスしてください。

マイナンバーカードの交付の夜間専用窓口を開設

▶**日時** 11月5日(木)・17日(火) 午後5時30分～8時

▶**場所** 役場1階住民福祉課(3番窓口)

マイナンバーカードの申請方法はこちら



取得できる証明書の手数料と時間

証明書	手数料(1通)	利用できる時間
住民票の写し	300円	午前6時30分～午後11時
住民票記載事項証明書	300円	午前6時30分～午後11時
印鑑登録証明書	300円	午前6時30分～午後11時
戸籍(全部・個人事項)証明書※	450円	午前9時～午後5時
戸籍附票の写し※	300円	午前9時～午後5時

※町に本籍がある人。役場開庁日だけ交付を受けることができます。

中央公民館アスベスト除却など

工事事前説明会

工事の実施に先立ち近隣にお住まいの人への事前説明会を行います。なお中央公民館は9月末日で閉館しています。

▶**日時** 11月6日(金) 午後7時から

▶**場所** 役場5階コンベンションホール

▶**内容** 工事期間・工事内容、安全対策などを説明

▶**問合せ** 社会教育課



9月末日に閉館した中央公民館

施設の催し

ふれあい交流館 ゆうホール

申込は11月3日(火・祝)～10日(火)
〔休館日〕毎週月曜日。23日開館。
24日休館。

〔申込と費用〕
全ての教室で事前の参加申込が必須です。来館か電話で申込をしてください。

費用は来館申込時か開催日当日にゆうホール窓口(午前9時～午後9時)でお支払いください。

漢字の達人教室 えんぴつ書き方道場

日時/11月7日(土) 午前9時30分～10時30分
対象/町内在住で小学2年生以上(大人の参加可)
内容/漢字学習と書写教室を同時並行開催
定員/15人(先着) 費用/無料

プリンターで 野菜を育てる教室

日時/11月8日(日) 午前10時～11時
対象/町内在住の小学生以上(小

学1～3年生は保護者の同伴が必要)
内容/プリンターで野菜(タマネギなど)を育てます
定員/10組(先着) 費用/1組100円

童謡を楽しむ会

日時/11月11日・25日(水) 前半の部
11時～10時40分、後半の部
11時～11時40分
対象/町内在住・在勤でおおむね50歳以上の人
内容/先生のピアノに合わせて童謡などを楽しく歌います
定員/各40人(先着)
費用/資料代

漢字出直し塾

日時/11月13日・27日(金) 午前10時～11時30分
対象/町内在住・在勤で18歳以上の人
内容/プリントを使った自習形式で、小学校で習う漢字からもう一度学び直します
定員/30人(先着) 費用/100円

基礎からの工作教室

日時/11月14日(土)
①午前9時～正午、②午後2時～5時(いずれか選択)
対象/町内在住の小学生以上



(大人の参加可) 内容/木で「バナナつりスタンド」を作ります
定員/各8人(先着) 費用/200円

週末の星空観察会

日時/11月14日(土) 午後6時～7時
11時
惑星と秋の星座の観察、28日(土)午後5時30分～6時30分
11月と火星、木星、土星を観察(受付は終了時間の30分前まで。雨天・曇天中止)
対象/星空に興味のある人(小学生以下は保護者同伴) 費用/無料

大人ビデオ鑑賞教室

日時/11月18日(水) 午後1時30分～3時45分
対象/町内在住・在勤で18歳以上の人
内容/映画「赤い河」を鑑賞
定員/15人(先着)
費用/無料

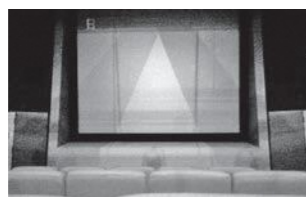

脳若返りプロジェクト

日時/11月19日(木) 午前10時～11時30分
対象/町内在住でおおむね50歳以上の人
内容/楽しい学習プログラムで脳の若返りをはかります
定員/15人(先着) 費用/無料

緊急時の音声による通報が困難な人のため

「NET119緊急通報システム」を開始します

聴覚や発話の障害などで音声での通報が困難な人が、いつでも全国どこからでも簡単なボタン操作で119番通報を行える「NET119緊急通報システム」の運用を11月1日(日)から開始します。

- ▶対象 町内に在住・在勤・在学の聴覚、発話などに障害などがある人(町内に在勤、在学している人で居住地を管轄する消防本部がNET119緊急通報システムを導入済みのときは、居住地の消防本部で登録してください)
- ▶内容 利用方法は、事前に利用者登録をして、スマートフォンなどから通報用ウェブサイト

にアクセスします。画面上で「救急」や「火事」などの災害種別、場所の情報を選択し、通報者が消防本部へリアルタイム文字会話(チャット)で詳細を伝え、消防隊員が出動します。

- ▶その他 登録は無料ですが、通信料などは通報する人の負担となります。
- ▶申請 窓口で直接申請かホームページのNET119申請用QRコードを利用しインターネット経由
- ▶問合せ 消防本部



イメージ

2021年1月1日号表紙 笑顔の写真を募集

新年の表紙を笑顔でいろどろう!

あなたが撮影した笑顔の写真が「広報くみやま1月1日号」の表紙になります。

- ▶対象 被写体が久御山町在住の人
- ▶その他 ①被写体の人の同意が必要、②写真1枚あたり被写体1人、③過度な加工をしたものは掲載不可、④アップで撮影、⑤掲載時の大きさや位置は選べません、⑥応募多数のときは掲載できない可能性有、⑦応募少数のときは表紙を変更する可能性有
- ▶申込 12月4日(金)まで。メールタイトルを「1月1日号表紙写真の応募」とし、①氏名、②電話番号、③写真を添付、somu@town.kumiyama.

lg.jp(QRコード)へメールで送信。
写真を直接提出することも可

- ▶問合せ 総務課



イメージ

文化施設見学会

日時／11月20日(金) 第1便 午前9時～午後2時、第2便 午前11時～午後4時 対象／町内在住・在勤で18歳以上の人 内容／京都市立京セラ美術館へ行きます(バス移動、美術館やその周辺での滞在時間は約3時間) 定員／各20人(先着) 費用／千円 その他／10月の参加者は申込不可

歩き遠足

日時／11月22日(日) 午前9時～午後5時 対象／町内在住の小学生以上(大人の参加可) 内容／愛宕山に登ります 定員／13人(先着) 費用／100円

親子天体教室

日時／11月28日(土) 午後4時30分～5時30分 対象／小学生とその保護者 内容／星や星座の見つけ方と望遠鏡の操作を学習 定員／10組(先着) 費用／無料

中央公民館事業

申込は11月3日(火・祝) 午前9時から。申込人数の少ない教室は、開催を中止か延期することがあります。

申込はゆうホールへ。休館日もゆうホールと同じです。

**チャレンジ教室
(マスクペイント)**

日時／11月15日(日) ①午前9時30分～10時30分、②午前11時～正午 場所／ゆうホール 対象／町内在住・在学の小中学生(2年生以下は保護者同伴) 内容／マスクに模様やイラストをペイントします 講師／ペインティング・ビー 定員／各8人(先着) 費用／100円 持ち物／布マスク、汚れてもいい服装で参加ください 申込／要申込



総合体育館

申込は11月2日(月) 午前9時から
〔休館日〕毎週水曜日(祝日は開館)
年末年始の体育施設休館日
総合体育館や屋外スポーツ施設は、12月29日(火)～1月3日(日)が休館日となります。ご了承ください。

**トレーニング機器
使用講習会&相談日**

日時／11月7日・21日(土) 午前10時～午後4時

**かんたんピラティス教室
(後期)**

日時／12月1日・15日、1月5日・19日、2月2日・16日、3月2日・16日。いずれも火曜日。8回コース 午前9時15分～10時15分 対象／15歳以上の人(中学生を除く) 講師／吉田久子さん 定員／20人(先着) 費用／3200円

**老人福祉センター
荒見苑**

申込は11月2日(月)午前9時から。
〔休館日〕毎週日曜日、祝日、土曜日の午後

ハーブ教室

葉草「ハーブ」の薬効や正しい使い方や見分け方、育て方など、基礎知識を学びます。

日時／11月19日(木) 午前10時～11時 場所／荒見苑 対象／町内在住

**久御山なつかしの名作
映画大会**

日時と内容／下表のとおり 定員／各50人 費用／当日1日券500円、前売券400円、1本鑑賞券300円(チケットはゆうホールで11月3日(火)から発売) 問合せ／ゆうホール

期日	部	時間	映画のタイトル
12月12日(土)	午前の部	午前10時～正午	暁の脱走
	午後の部	午後1時30分～3時10分	嵐を呼ぶ男
12月13日(日)	午前の部	午前10時～午後0時20分	隠し砦の三悪人
	午後の部	午後1時30分～3時10分	座頭市物語

時～10時40分、11月16日(月)・26日(木) 午後7時～7時40分(いずれか1日選択) 対象／12歳以上の人(小学生を除く) 内容／体育館のトレーニング機器の使用方法を学び、機器を利用するために必要な講習会。トレーニングプログラムなどをアドバイス 定員／各15人(先着) 費用／500円。講習会受講済で相談だけのときは、トレーニングルーム使用料が必要 その他／町内在住



体育館開放スポーツデー

日時／11月14日(土) 午前9時～正午 対象／町内在住・在勤・在学の人 内容／種目は小学生用バスケットボール、バスケットボール、バドミントン、ソフトバレーボール、卓球など 内容／メインアリーナを無料開放 申込／不要

ランニング教室

日時／11月15日(日) 午前10時～11時30分 対象／小学生以上の人(小

**子育て支援センター
あいあいホール**

で60歳以上の人 定員／15人(先着) 費用／500円 持ち物／必要な人は、エプロン・手袋 申込／電話可
〔休館日〕毎週日曜日(第2日曜日を除く)、月曜日・祝日

日曜開館

日時／11月8日(日) 午前8時30分～午後5時(プレイルーム使用は午前9時～午後4時)

**親子でセラピー&
エクササイズ教室**

日時／11月10日(火) 午前10時30分～11時30分 講師／健康運動指導士の松本行紀さん 定員／5組(先着) 費用／無料 申込／要申込

ベビーマッサージ教室

日時／11月11日(水) 午前10時40分～11時40分 対象／生後2か月からハイハイをするまでの赤ちゃん 講師／保科医院助産師の保科千晴さん 定員／5組(先着) 費用／1組100円 申込／要申込



(有料広告)

「広報くみやま」に広告を掲載しませんか

有料広告募集

発行部数 8,300部、毎月1日号に掲載
問合せ／総務課秘書広報係

① ところまでが1枠。1回5,000円
 (縦44[㍉]、横58[㍉]、2色刷り)

② ところまでが2枠。1回10,000円
 (縦44[㍉]、横119[㍉]、2色刷り)

③ ところまでが3枠。1回15,000円
 (縦44[㍉]、横180[㍉]、2色刷り)

※町の公共性、中立性、品位を損なうおそれのあるもの、法令などに違反、抵触の恐れのあるもの、風俗営業と規定される業種など掲載できないものがあります。詳しくは、お問い合わせください。

おやひろば

日時／11月13日・27日(金) 午前9時30分～11時30分 場所／地域福祉センター2階

ほほえみ♡ひろば

日時／11月19日(木) 午前10時30分～11時30分 講師／荒井敏江さん 定員／5組(先着) 申込／要申込

**地域で遊ぼう
「いっしょのひろば」**

日時／11月20日(金) 午前9時30分～11時30分 場所／栄1・2丁目集会所 定員／5組(先着) 申込／要申込

11月のおたのしみ会

職員によるお楽しみ会を毎月開催しています。

日時／11月24日(火) 午前10時30分から 費用／無料 申込／要申込



子育て・教育

就学時健康診断

令和3年4月に小学校に入学(平成26年4月2日～27年4月1日生ま

やま2階交流室(無料駐車場有) 対象／15歳～39歳の人で仕事についていない人(学生を除く)やその家族 費用／無料 申込／要申込。11月25日(水)の午後5時まで 問合せ／地域若者サポートステーション 南0774(54)5380

**城南地域職業訓練センター講座
城南勤労者福祉会館教室**

対象／府内在住・在勤の人 申込／要申込。城南勤労者福祉会館教室 受講料を持参、城南地域職業訓練

■城南地域職業訓練センター講座

講座名	受付開始日	期間(曜日)	開講時間	回数	定員	受講料など
パワーポイント基礎	11/7(土)～	12/7～12/24(月・木)	18:30～21:00	6	10人	15,000円(別途要教材費)
はじめてのワード(入門)	11/4(水)～	12/4～12/18(月・水・金)(休講日有)	9:30～15:30	6	10人	15,000円(別途要教材費)

■城南勤労者福祉会館教室

講座名	受付開始日	期間(曜日)	開講時間	回数	定員	受講料など
京の料理教室	11/10(火)～	12/10(木)	14:00～16:00	1	10人	2,500円
レッツクック教室	11/19(木)～	12/19(土)	13:30～16:30	1	10人(男性)	2,000円

れ)する児童を対象に、就学時健康診断を行います。

必ず受診してください。健康診断の通知書が届いていないときは、お問い合わせください。

日時／佐山小学校11月18日(水)、東角小学校11月20日(金) いずれも午後1時30分から 問合せ／学校教育課

**ひとり親家庭を応援する
子どもの居場所づくり**

遊びや学習、ご飯づくりなどをしてひとり親家庭の応援をします。都合のいい時間からの参加可。

日程／左表 対象／町内のひとり親家庭の小学生と保護者 定員／10人(先着) 費用／100円 申込／要申込。開催日の2日前まで 問合せ／町母子寡婦(さつき)会 南0774(45)0284(午後6時～9時)

区分	水曜開催	金曜開催
11月	4日、11日、18日、25日	6日、13日、20日、27日
12月	2日、9日、16日、23日	4日、11日、18日、25日
時間	午後4時30分～8時	
場所	ほっとハウス「チエさん」	
内容	遊び、学習サポート、夕食づくり	

ほっとハウス「チエさん」は、ゆうホール角の信号のある交差点を北へ約30%。

親子ニコニコ子育てサロン

日時／11月13日(金) 午前11時～午後2時 場所／多賀みどり農園(現地集合) 対象／未就園の子どもと保護者 内容／みかん狩り 定員／10組(先着) 費用／親子1組500円(追加料金有) 申込／要申込。11月2日(月)～6日(金) 問合せ／社会福祉協議会



求人・就業

**代替調理員の募集
(会計年度任用職員・補助)**

雇用期間／随時(令和3年3月31日(更新の可能性有) 対象／18歳以上65歳未満の人 勤務時間／月々金曜日のうち週2～4日程度(午前8時30分～午後5時。シフト制。土・日曜日、祝日休み) 勤務場所／御牧小学校、みまきこども園分園、さやまこども園 賃金／基本給月5000円、時給964円(別途交通費支給) その他／調理師免許がある人が望ましい 申込／履歴書(写真

ひとり親家庭

対象／次の全てに該当するひとり親家庭の親と子。①ひとり親家庭の親と同居する子がいるか、親のいない子がいること、②その子が18歳未満(満18歳に達する日以後最初の3月31日まで)であること。18歳以上でも高等学校に在籍中は対象となります 持ち物／健康保険証と印鑑、ひとり親家庭であることを確認できるもの(児童扶養手当証書、遺族基礎年金証書など)、他の福祉医療を受給している人はその受給者証

**プラマーク製品の分別
「汚れの基準」**

プラマーク製品は中身を使い切り、目で見て汚れが残っていない程度に軽くすすぐなどとして出してください。洗剤を使用してきれいにする必要はありません。

チューブ類

マヨネーズやケチャップの容器は半分に切つてすすぐか、3分の1程度に水を入れてよく振ってください。歯磨き粉や練りからしの容器は使い切り、口の部分をティッシュでふくだけで結構です。

添付)を提出。郵送可 問合せ／学校教育課

自衛官候補生など募集

内容／左表 申込／問合せ／宇治地域事務所(宇治市広野町西裏71-5 S.C.O.K.U.B.O.202号室) 南0774(44)7139

種目	募集期間	資格
自衛官候補生	通年	18歳以上 33歳未満の者
陸上自衛隊高等工学校生徒(推薦)	11月1日(日)～30日(月)	男子で中卒(見込含)17歳未満の成績優秀かつ生徒会活動などで顕著な実績を修め、学校長が推薦できる人
陸上自衛隊高等工学校生徒(一般)	11月1日(日)～1月6日(水)	男子で中卒(見込含)17歳未満の人
貸費学生(技術)	1月15日(金)まで	大学の理学部、工学部の3・4年次か大学院(専門職大学院を除く)修士課程在学(正規の修業年限を終わる年の4月1日現在で26歳未満(大学院修士課程在学者は28歳未満))

若者や家族の就職相談

日時／11月26日(木) 午後1時30分～3時30分 場所／クロスピアくみ

トレイ・カップ類

弁当やカップ麺の容器は食べ切り銀紙などの異物を取り除いて、すすぐか、軽くふいてください。着色していてもかまいません。(納豆の容器は残り水を入れておけば、汚れが落ちます) ボトル類 シャンプーや洗剤などの容器は1～2回すすいでください。

フィルム類

お菓子の袋などは食べきり、残りをかす出すだけでかまいません。 キヤップ類 チューブやボトル類のキャップは必ず出してください。ペットボトルのキャップとラベルも必ずはずして、プラマーク製品で出してください。

使用済てんぷら油の出し方

使用済てんぷら油は必ずふたのついた容器に入れ、容器ごと専用回収箱に出してください。直接回収箱に流し入れることはしないでください。

ごみステーションでは回収できませんので、決められた日(毎月第2水曜日)に指定の回収場所(24ページのごみカレンダーに掲載)へ出してください。

問合せ／環境保全課

11月は犬の適正飼養推進月間

ペットは、飼い主にとって大切な家族ですが、犬が苦手な人や恐怖心を持つ人もいます。

飼い主には気にならなくても鳴き声や排せつ物の臭いなどで周辺に迷惑をかけていることもあります。

犬のふんは持ち帰りましょう

散歩のときは「ふん袋の携帯」などでふんを持ち帰りましょう。

電信柱などへの放尿（マーキング）は、悪臭の原因になり不衛生で不快に感じる人もいますので、「ペットボトルに水を入れて携帯」し、水で流すなどの処理をしてください。

犬の登録と狂犬病予防注射

犬を取得した日（生後91日以上の犬）から30日以内に犬を飼っている所在地の役場で登録を済ませ、犬の鑑札の交付を受けてください。

年に1回は狂犬病予防注射を接種し、注射済票の交付を受けてください（有料）。これらは、狂犬病予防法で犬の所有者に義務づけられています。

交付された鑑札や注射済票は、犬の首輪などに付けてください。



65歳以上の高齢者か心身の状態により返納した人。令和元年12月1日以降は、運転免許証の失効者も対象 **支援内容**／「ICOCA」1枚3千円分（カード保証金500円含む）か「のってこタクシー」利用回数券3千円分を1回に限り発行 **その他**／「ICOCA」は発行に約1週間かかるため、後日郵送となります **申込**／印鑑と運転免許の取消通知書が失効した運転免許証を持参 **問合せ**／都市整備課

経営者の退職金 小規模企業共済制度

国がつくった安心でお得な制度。掛金は全額所得控除となり、経営者の退職金として受け取れます。詳しく

印鑑と身分証明書を必ず持参 バス回数券など 助成・おでかけ支援

路線バスやのってこタクシーの利用促進、外出支援のために実施します。

期間／11月2日(月)～令和3年3月31日(水) **対象**／4月1日現在で6歳以上の町内在住の人 **内容**／購入代金の半額を助成（年間千円を限度） **その他**／バス回数券は京都京阪バス(株)の路線しか使用できません。すでに高齢者対象の回数券を購入した人も追加で申請可 **申込**／印鑑と身分証明書を必ず持参。同一世帯以外の方は委任状が必要 **問合せ**／新市街地整備室

場合、犬が死亡したときも、届出が必要です。

終生大切に飼いましょ

飼い主には、その動物の命が終わるまで適切に飼養する「終生飼養」の責任が、動物の愛護及び管理に関する法律に定められています。愛情を持っていつまでも大切に飼いましょ。



浄化槽式トイレは、水質検査が必要です

浄化槽式の水洗トイレを使用している人は、浄化槽の正常な機能を保つため、保守点検と清掃、水質検査が義務づけられています。

実施には専門知識が必要ですので、次のとおり業者に委託してください。浄化槽の管理者を変更したときや、増改築や下水道への接続などで浄化槽の使用を廃止するときは届け出をしてください。

- ① **水質検査** 毎年1回：府知事が指定する検査機関の（公社）京都保健衛生協会 ☎075(681)1727
- ② **保守点検** 毎年3回以上（浄化槽

くは「小規模共済」で検索。

問合せ／(独)中小企業基盤整備機構 共済相談室 ☎050(554)7171

農業者年金は公的終身年金

農業従事者が加入できる積立方式の年金で、保険料は月額2万円、6万7千円で選択でき、全額社会保険料控除の対象にできます。

加入要件は、国民年金第1号被保険者で、年間60日以上農業に従事する60歳未満の人です。

問合せ／農業委員会事務局 (産業課内)



農地の相続税納税猶予制度

相続で取得した農地を自ら農業を

の種類により異なります）：京都府登録の浄化槽保守点検業者
③ **清掃** 毎年1回以上（浄化槽の種類により異なります）：城南衛生管理組合の許可を得た浄化槽清掃業者
問合せ／環境保全課か城南衛生管理組合 ☎075(631)5171

剪定枝チップ化物の無料配布

城南衛生管理組合では、組合管内（久御山町など3市3町）に在住・在勤の人を対象に、公園などの樹木・街路樹・家庭の庭木などの剪定枝をチップ化して無料配布します。

① 個人等小口利用者向け

なくなり次第、配布終了です。
期間／11月16日(月)～20日(金) 午前9時～午後4時（正午～午後1時を除く）
場所／旧奥山リユースセンター（城陽市 ☎0774(52)3581（クリン21長谷山）、クリンピア沢（八幡市 ☎075(631)0835（施設課）） **申込**／不要 **問合せ**／各配布場所

② 農家等大口利用者向け

期間／12月7日(月)～11日(金) 午前9時～午後4時（正午～午後1時を除く）
場所／旧奥山リユースセンター **内容**／各日40台分（先着）を配布

営むなどで農地としての利用を続けるときは、相続税納税猶予制度を利用することができます。

この制度は、①通常の評価による相続税額と、②本制度適用農地を農業投資価格（令和2年は田170万円/10²、畑145万円/10²）で評価し、それ以外は通常の評価をして、その合計額による相続税額との差額（①－②）について、相続税の納税が猶与されるものです。

猶与された相続税は次のときに支払いが免除されます。(1)本制度の適用を受けた相続人の死亡、(2)市街化区域内農地のときは、相続税申告書の提出期限の翌日から20年営業継続（本町以外の市街化区域内農地が含まれるときは、免除されないときがあります）。

市街化調整区域内農地は、平成21年12月15日以前から本制度の適用を受けていた人に限り、20年営業継続で免除されますが、それ以降に本制度の適用を受けたときは、終身営業する必要があります。本制度の適用を受けた相続人が農業経営を廃止したり、本制度適用農地を譲渡・転用・貸付けしたときには、納税猶予が打ち切れられ、猶与を受けていた相続税額や利子税を納付

申込／要申込。12月2日(水)～4日(金) 午前9時～午後4時（正午～午後1時を除く） **問合せ**／クリン21長谷山 ☎0774(52)3581

注意事項

▽配達はしていません、▽持ち帰りの袋や容器、スコップなどは各自ご用意ください（個人等小口利用者向け）、▽2ト車両以上での大口の持ち帰りは、農家等大口利用者向けの配布をご利用ください、▽引き取り用車両は、荷台をコンパネなどでかさ上げし、必ずシートをかけ、運搬中の飛散・落下を防止してください、▽第三者への販売目的での利用はご遠慮ください、▽荒天により配布を中止する場合があります。開催の有無は、①はクリン21長谷山かクリンピア沢に、②はクリン21長谷山に問い合わせてください、▽新型コロナウイルス感染症の影響により中止をする可能性があります。中止をするときは組合ホームページでお知らせします。

運転免許証の自主返納を支援

対象／町内在住で平成29年4月1日以降に運転免許証を自主返納した



しなければならぬときがあります。農業経営基盤強化促進法などに基づく貸付けなど、納税猶予が打ち切りにならない特例などもありますので、事前に相談してください。

その他の要件や詳しい手続きの方法などは、お問い合わせください。

問合せ／農業委員会事務局 (産業課内)

労働保険の成立手続はお済みですか

11月は「労働保険適用促進強化月間」です。労働保険とは、労災保険と雇用保険の二つを併せた保険のことです。労働（通勤）災害や失業などが発生したときに、保険給付などを行うことで労働者の福祉の増進を図る制度です。

原則、労働者を1人でも雇っていれば労働保険の適用事業所となり、事業主は成立手続（加入手続）を行わなければなりません。

問合せ／京都労働局労働保険徴収課 ☎075(279)3220 か最寄りの労働基準監督署・公共職業安定所

宝くじ助成金 野村自治会の備品を整備

野村自治会で、自治会活動用のテントや公会堂内の会議机・椅子などの自治会備品を、(一財)自治総合センターのコミュニティ助成金を受けて整備しました。

この事業は、宝くじの普及広報を行うことやコミュニティの健全な発展を図ることを目的に、宝くじの収入を財源として自治会などのコミュニティ活動に助成をしているものです。



最近では、村東自治会が公会堂のパソコン、コピー機などを、東一口自治会が公会堂のエアコン、パソコンなどを整備しています。

問合せ／行財政課

木造住宅耐震診断の助成

申請後、書類審査を実施し、耐震診断士の派遣を決定します。診断結果と耐震改修に関するアドバイスを

行います。

対象／昭和56年

5月31日以前に着工された、居住部分が2分の1以上の木造一戸建て住宅で、パンフレット「誰でもできる



わが家の耐震診断」による自己診断の結果が9点未満の住宅 内容／5万2千円を限度に補助。耐震診断士の交通費相当分(3千円)と、床面積が240平方メートルを超える住宅は、限度額を超える額に自己負担が必要 申込／令和3年1月29日(金)まで 問合せ／総務課

ブロック塀などの撤去 生け垣の新設に補助

本制度は今年度中に縮小か廃止を検討しますので、ご注意ください。

その他／申請を行う前に、工事などの契約をすると助成は受けられません 申込／令和3年1月29日(金)まで 問合せ／総務課

「ブロック塀など撤去」

対象／町内に設置しているブロック塀で、申請者以外の第三者が通行する公共的な道路などに面し、延長が3メートル以上かつ道路などからの高さが1メートル以上のもの 内容／1件あたり

リチウムイオン電池 火災にご注意

携帯機器などの電源に使用されているリチウムイオン電池が原因となる火災が増加傾向にあります。リチウムイオン電池は、高容量・高出力・軽量が特徴で、小型で大量の電力を必要とする製品(モバイルバッテリー、スマートフォン、ノートパソコン、電子たばこなど)に使用されています。

他の電池よりもエネルギー密度が高いため、過充電や過放電時に発熱し、最悪の場合、破裂・発火することがありますので注意しましょう。

火災を防ぐためのポイント

①各機器に付属されている充電器やメーカー指定の物を使用しましょう、②膨張したり、異音、異臭がするなどの異常が生じた物の使用はやめましょう、③充電が最後までできない、使用時間が短くなった、充電中に熱くなるなどしたときはメーカーや販売店に相談しましょう。

問合せ／消防本部

2分の1に相当する額

緊急地震速報訓練

全国瞬時警報システム(Jアラート)を利用して、訓練用の緊急地震速報が配信されます。訓練速報を受け、防災無線の屋外スピーカーから訓練放送を流します。

訓練当日は可能な範囲で身を守る行動をとりましょう。災害の発生などで中止する場合があります。

日時／11月5日(木) 午前10時頃 内容／「上りチャイム音」、「こちらは、久御山町です。ただ今から訓練放送を行います」、「緊急地震速報チャ

イム音)緊急地震速報。大地震です。大地震です。これは訓練放送です」×3回、「こちらは、久御山町です。これで訓練放送を終わります」 「下りチャイム音」 問合せ／総務課



社会保険料控除の申告のための 国民健康保険税支払額の確認

社会保険料控除の申告のため、1年間の国民健康保険税支払額の確認を希望する人は以下の方法でご確認ください。

申告額の確認方法

- ①納付書で納付のときは領収証書
- ②口座振替で納付のときは引き落とし

自宅で口座振替の 登録ができます

キャッシュカードがあれば、町税や公共料金の口座振替登録が簡単にできることをご存じですか。

11月9日(月)~13日(金)に、希望により自宅を訪問し、口座振替の手続きをする「ページー口座振替受付サービス」を行います。

対象／下表 内容／利用できる金融機関は、京都銀行、京都中央信用金庫、京都信用金庫、ゆうちょ銀行、京都やましろ農協

申込・問合せ／下表。11月2日(月)~6日(金)の午前9時~正午、午後1時~5時に電話で申込。訪問日時などを調整します

※役場各課の窓口では随時受付をしています。キャッシュカードをお持ちください。

税・料金など	申込・問合せ
町府民税、固定資産税・都市計画税、軽自動車税	税務課
国民健康保険税	国保健康課 税務課
介護保険料	住民福祉課
後期高齢者医療保険料	国保健康課
上下水道料金	上下水道課
こども園保育料	子育て支援課

秋季火災予防運動の実施

「119番の日」の11月9日(月)~

15日(日)に、火災予防思想の普及を図り火災の発生を防止し、死者の発生を減少させる

とともに、財産の損失を防止することを目的に実施します。



住宅防火いのちを守る 七つのポイント

- ・三つの習慣
- ・寝たばこは絶対やめる。

- ・ストーブは燃えやすいものから離れた位置で使用する。
- ・ガスコンロなどのそばを離れるときは必ず火を消す。

▼四つの対策

- ・逃げ遅れを防ぐため、住宅用火災警報器を設置する。
- ・寝具、衣類やカーテンからの火災を防ぐため、防災品を使用する。
- ・火災を小さいうちに消すため、住宅用火災警報器を設置する。
- ・お年寄りや身体の不自由な人を守るため、隣近所の協力体制をつくる。

2020年度全国統一防火標語

その火事を 防ぐあなたに 金メダル

問合せ／消防本部

応急手当WEB講習による 普通救命講習

在宅でeラーニングによる事前講習を受け、消防署で実技指導を受ける講習です。

日時／11月25日(水) 午前9時15分

10時30分 場所／消防本部大会議

室 定員／10人(先着) 費用／無

料 その他／講習時には事前学習証

明書が携帯電話でスクリーンショットの画像提示

をお願いします 問合せ

／消防本部



税金や保険料、保育料、上下水道料金はコンビニエンスストアでも納付できます。バーコード印字がない納付書は使用できません。

献血車がやって来る!

日時 / 11月8日(日) 午前10時～11時45分、午後1時～4時
場所 / イオン久御山1階憩いの広場
持ち物 / マスク・本人確認ができるもの(運転免許証・健康保険証など) 問合せ / 国保健康課か京都府赤十字血液センター ☎075(603)8800

明るい選挙啓発ポスター・標語展示とパネル展の開催

明るい選挙啓発ポスター・標語の入賞作品の展示を行います。「あなたも選挙博士になれるパネル展示」も同時に行います。
期間 / ①11月12日(木)～25日(水) 午前8時30分～午後5時、②12月2日(水)～8日(火) 午前9時～午後10時 場所 / ①役場1階ロビー、②ゆうホール2階展示コーナー 問合せ / 明るい選挙推進協議会事務局(総務課内)

DV防止啓発のパネル展示

11月12日～25日、全国一斉に「女性に対する暴力をなくす運動」が行われます。
配偶者などからの暴力の被害者の多くは女性です。DVは決して他人事ではありません。いつでも、どこでも、誰にでも起こりうる問題です。
この期間にDV防止啓発のパネル展示を行います。正しく知り、みんなで考えてみましょう。
期間 / ①11月12日(木)～25日(水) 午前8時30分～午後5時、②12月2日(水)～8日(火) 午前9時～午後10時 場所 / ①役場1階ロビー、②ゆうホール2階展示コーナー 内容 / ドメスティック・バイオレンスへの気づき 問合せ / 総務課

男女共同参画フォーラム

新型コロナウイルス感染症の拡大に伴う外出自粛や休業により、生活不安やストレスが増大したことで、家庭内での暴力(DVなど)が増加・深刻化することが懸念されています。
DVかもと気づいたとき、周りの人から相談を受けたとき、自分のできることを学びませんか。
日時 / 11月18日(水) 午後1時30分～3時30分 場所 / 役場5階コンベンションホール 内容 / 講演「女性相談員から学ぶDVの現状～DVとは?これってDV?～」 講師 / 京都府男女共同参画センター相談員の川上陽子さん 定員 / 50人程度(先着) 費用 / 無料 申込 / 11月2日(月)から。手話通訳・保育ルームを希望する人は11月6日(金)までに電話・FAX・メールで連絡を 問合せ / 総務課

暴力追放・少年非行防止宇治市・久御山町住民大会の中止

11月14日(土)に開催を予定していた「暴力追放・少年非行防止宇治市・久御山町住民大会」は新型コロナウイルス感染症拡大防止のため中止します。
問合せ / 総務課

税に関する小学生の絵画展

11月11日～17日は「税を考える週間」です。この期間中に「税金でつくられているもの」をテーマに小学生の絵画展を行います。土・日曜日もお覧になれます。
日時 / 11月11日(水)～17日(火) 午前8時30分～午後5時 場所 / 役場庁舎1階ロビー その他 / 「税を考える週間」は国税庁ホームページでご確認ください 問合せ / 税務課

おこしやす こもれびプラザ

認知症の人や家族、認知症について気になる人が集まり、なごやかな雰囲気の中で交流を楽しむ場所です。
日時・場所 / ①11月10日(火) 午後2時～3時30分＝荒見苑、②11月12日(木) 午後2時～3時30分＝ゆうホール 内容 / ①認知症予防ゲーム、②音楽を楽しむ、脳トレ 費用 / 無料 持ち物 / 飲み物 その他 / 認知症や介護の相談を専門の相談員がお聞きします 申込 / 要申込 問合せ / 社会福祉協議会

出張がん個別相談

日時 / 11月10日(火)、12月8日(火) 午後1時～3時30分 場所 / 京都府山城北保健所(山城広域振興局宇治総合庁舎内) 内容 / 保健師か看護師が相談に対応 費用 / 無料 その他 / 同センターでは、通常相談(電話か対面)を月～金曜日(祝日・年末年始を除く)の9時～正午、午後1時～4時に実施しています 申込 / 要申込。実施日の前日、午後4時まで 問合せ / 京都府がん総合相談支援センター ☎0120(078)394

家族介護者交流事業

家庭で高齢者を介護している人の疲れをいやして、心身のリフレッシュを図ります。
日時 / 12月11日(金) 午前10時～午後5時頃 場所 / 天橋立(宮津市) 対象 / 在宅で介護を要するおむね65歳以上の高齢者を、常時直接介護している人 内容 / 「天橋立」観光と「松井物産本店」での昼食交流会 定員 / 5人(抽選) 費用 / 千円 申込 / 要申込。11月2日(月)～13日(金)。電話可 問合せ / 住民福祉課

終い支度セミナー

「相続と空家問題について」をテーマに相続や遺言などの基礎知識を深める相談会を開催します。
日時 / 11月2日(月) 午後1時30分～3時30分 場所 / 保健センター2階視聴覚室 講師 / はあとメール・行政書士の植野正太さん 費用 / 無料 申込 / 要申込 問合せ / 社会福祉協議会

おもちゃ病院(修理)

ボランティアグループ「おもちゃ病院」が行います。
日時 / 11月14日(土) 午前10時～正午(修理の受付は11時まで) 場所 / ゆうホール 内容 / 子どものおもちゃの修理(ものにより修理できないときがあります) 費用 / 無料(部品交換が必要なときは要実費) その他 / 使わなくなった動くおもちゃの寄付をお受けしています。ボランティアを募集しています 申込 / 不要 問合せ / 社会福祉協議会

食育講座「はじめよう!! 野菜習慣」

1日に食べる野菜の目標量は350gとされていますが、日本人はどの世代も野菜不足の傾向があります。野菜の効能や調理方法を知り、少しでも野菜不足を解消しましょう。
日時 / 12月3日(木) 午前10時～午後2時 場所 / 保健センターすこやかルーム、調理実習室 対象 / 野菜不足が気になる人 内容 / 調理実習、栄養士の話 定員 / 12人(先着) 費用 / 無料 持ち物 / エプロン、三角巾、手ふきタオル、マスク(着用)、筆記用具など その他 / くみやま健康マイレージ対象事業 申込 / 要申込。11月2日(月)～20日(金)。電話可 問合せ / 国保健康課

戦没者追悼式

戦争で尊い生命を失われた戦没者を追悼し、永遠の平和への誓いを新たにするため、戦没者追悼式を行います。新型コロナウイルス感染症拡大防止のため規模を縮小し式典だけ実施し、第2部の講演会などは中止します。式典への参加者は30人を原則とし、久御山町遺族会地区役員に限ります。
日時 / 11月20日(金) 午後1時～2時 場所 / 役場5階コンベンションホール 問合せ / 住民福祉課

こころのサロン

家にひきこもりがちで心の健康に不安のある人を対象に、仲間と過ごすサロンを毎月開いています。
日時 / 11月20日(金) 正午～午後3時 場所 / 地域福祉センター視聴覚室 内容 / 昼食団らんやカラオケ、ゲーム 費用 / 無料 申込 / 不要 問合せ / 住民福祉課

ほっとハウス「チエさん」手作り&音楽マルシェ

ボランティアと住民が気楽に集まれる場所を開設します。
バザーや手作り品の販売、音楽鑑賞、紙芝居、小物づくりや体験、ボランティアグループパネル展示など多数あります。
日時 / 11月23日(月・祝)・25日(水)・26日(木)・27日(金)、12月1日(火)・2日(水)・3日(木) 午前10時～正午 場所 / ほっとハウス「チエさん」(ゆうホール信号北30(民家)) 内容 / 日によって内容が変わります。詳しくは11月15日号社協だよりに掲載 その他 / 入室には定員があります。駐車場がありませんので、ゆうホールの駐車場を利用してください 問合せ / 社会福祉協議会

くみやま 催し掲示板

旧山田家住宅の一般公開

日時 / 11月5日(木)・14日(土)・15日(日) 午前9時～正午(毎月第1木曜日、第2土曜日、第3日曜日) 場所 / 東一口35番地 費用 / 200円(入館料) 問合せ / 社会教育課

読書週間記念特別展示

読書週間(10月27日～11月9日)を記念して「傑作!時代小説～本屋が選ぶ時代小説大賞を中心に～」と題し特別展示を行います。11月1日は「古典の日」です。併せてご覧ください。
期間 / 11月15日(日)まで 問合せ / 図書館

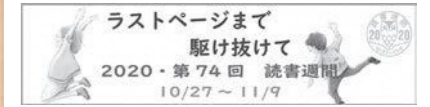

山城人権ネットワーク推進協議会 宇城久ブロック事業 人権講演会

日時 / 11月23日(月・祝) 午後2時～3時30分(開場午後1時20分) 場所 / 宇治市産業会館 内容 / 講演「新型コロナと人権問題」 講師 / 新潟青陵大学大学院教授の碓井真史さん 定員 / 60人(先着) 申込 / 要申込。11月4日(水)午前9時から。電話、FAX、メールのいずれかで。手話通訳・要約筆記・保育を希望する人は11月13日(金)までに連絡してください 問合せ / 宇治市人権啓発課 ☎0774(20)8725、☎0774(20)8778、✉jinkenkeihatsu@city.uji.kyoto.jp

11月 相談

相談名	内容	期日	時間	場所	申込・問合せ
女性相談	1人で悩んでいませんか？ 女性が対象の相談や電話相談 (子育てや介護の問題など)	10日(火) 24日(火)	午前10時 ～午後1時	非公開	前日までに総務課へ 定員に満たない ときは当日も受付
行政相談	国の仕事の 要望や苦情の相談	10日(火)	午前10時 ～午後3時	役場1階相談室1	総務課
人権擁護相談	差別やいじめなど 人権の相談	10日(火)	午前10時 ～午後3時	役場1階相談室1	住民福祉課
大人から子どもまで 障害・発達障害相談	町内在住の障害のある人や その家族を対象とした相談	12日(木)	午前10時 ～午後3時	役場1階相談室1 役場1階会議室11	住民福祉課
耳のこと何でも相談	聞こえの相談	6日(金)	午前10時30分 ・11時30分 午後1時30分 ・2時30分	役場1階相談室1 役場1階相談室2	聴覚障害者生活 支援センター はーもにい ☎0774(30)9000
くらしと しごとの相談	家庭の事情や失業、生活の 立て直して困っている人を 対象とした相談	5日(木)	午前10時 ～正午	役場1階相談室1	京都府山城北 保健所綴喜分室 ☎0774(63)5745
すこやか養育相談	子育てなどの相談	19日(木)	午後1時～4時 (電話での相談は毎週木曜日 の午前11時～午後4時 まで)	みまき・さやま・ とうずみの 各こども園と分園	みまき・さやま・ とうずみの 各こども園と分園
消費生活相談	消費者トラブルの相談	毎週木曜日	午後1時 ～4時	役場2階会議室22	産業課
教育相談	幼児・児童・生徒や保護者を 対象とした子育て・教育の相談	火～金曜日 (祝日を除く)	午前10時 ～午後5時	ゆうホール2階 教育相談室	教育相談室 ☎0774(46)5640
弁護士法律相談	町内在住・在勤者を 対象とした弁護士相談 (定員6人)	19日(木)	午後1時 ～3時30分 (相談時間は 25分程度)	地域福祉センター 1階相談室	社会福祉協議会
心配ごと相談	日常生活の心配ごとの相談	12日(木) 26日(木)	午後1時 ～4時	地域福祉センター 1階相談室	社会福祉協議会
ふれあいテレホン 相談	電話による相談	—	午前8時30分 ～午後5時	—	社会福祉協議会

人口と世帯 (10月1日現在)

人口計	15,784人	(- 15)
男性	7,836人	(- 3)
女性	7,948人	(- 12)
世帯数	7,149世帯	(+ 3)

防災行政無線の放送内容が聞きとれないときは、お電話ください。

テレホンサービス (有料)

☎075(631)1280

☎0774(46)6651 問合せ/総務課



ごみの分別で迷ったらごみ分別辞典
「久御山町 ごみサク」で検索!

11月 ごみカレンダー 環境保全課

収集地域	燃やすごみ	燃やさないごみ	プラマーク製品※1	ペットボトル紙パック	缶ビン	天ぷら油※2	大型ごみ
佐古、新開地、佐山、靱池、双栗、市田、鈴間	月・木曜日	火曜日	金曜日				事前 予約制 (有料)
田井、荒見、下津屋、下津屋サンハイツ、島田、東島田、坊之池、森、野村、村東	月・木曜日	金曜日	火曜日				
下津屋団地	火・金曜日	金曜日	火曜日				
松陽台、サントウン佐山、佐山サンハイツ、大橋辺、リーヴァ淀、北川顔、藤和田、近協パレス、中島、西一口、東一口、相島	火・金曜日	月曜日	木曜日	4日 18日	11日 25日	11日	
栄1・2丁目、栄3・4丁目、清水、ハイツ西宇治、林、西武西林、ミサワ林	火・金曜日	木曜日	月曜日				
東佐山団地、久御山団地(17棟～29棟前のごみ集積所)	火・金曜日	水曜日	水曜日				
久御山団地(3棟～5棟、7棟、10棟～14棟、34棟～41棟、43棟～44棟前のごみ集積所)	水・金曜日	水曜日	水曜日				

使用済小型家電は、役場1階ロビー、ゆうホール、クロスピアくみやまに設置している回収ボックスへ。

古紙・古布などは地域の集団収集か回収業者に出しましょう。集団収集を実施する団体には補助金が出ます。

※1 ペットボトルのキャップとラベルは、プラマーク製品として出してください。

※2 指定の場所に油の入っていた容器などに入れて出してください。ごみステーションは指定場所ではありません。役場庁舎南側のごみ収集車の車庫内に回収場所を常設しています(平日午前8時30分～午後5時15分)。詳しくは、環境保全課へ。

し尿	くみもれのときは、必ず収集口から確認して、翌日(翌日が土・日曜日、祝日のときはその翌日)に、城南衛生管理組合☎075(631)5171へ連絡してください。		
11月10日(火) 12月2日(水)	藤和田、島田、東島田、東一口(国道1号以東)、森(国道1号以東)、森村東(国道1号以東)、野村、野村村東、佐山、新開地、佐古、清水、林、市田、田井、荒見、下津屋	11月11日(水) 12月3日(木)	大橋辺、北川顔、坊之池、森(国道1号以西)、森村東(国道1号以西)、西一口、中島、相島、東一口(国道1号以西)

問合せ一覧 久御山町役場(代表) ☎075(631)6111/0774(45)0001 FAX075(632)1899

総務課 ☎(631)9991/(45)3922 ☒somu@town.kumiyama.lg.jp FAX075(632)1899	行財政課 ☎(631)9992/(45)3924 ☒gyozai@town.kumiyama.lg.jp FAX075(632)1899	税務課 ☎(631)9926/(45)3908 ☒zeimu@town.kumiyama.lg.jp FAX075(632)5933
住民福祉課 ☎(631)9902/(45)3902 ☒jumin@town.kumiyama.lg.jp FAX075(632)5933	子育て支援課 ☎(631)9904/(45)3905 ☒kosodate@town.kumiyama.lg.jp FAX075(632)5933	国保健康課 ☎(631)9913/(45)3906 ☒kokuho@town.kumiyama.lg.jp FAX075(632)5933
環境保全課 ☎(631)9917/(45)3907 ☒kankyo@town.kumiyama.lg.jp FAX075(631)6149	都市整備課 ☎(631)9961/(45)3912 ☒toshi@town.kumiyama.lg.jp FAX075(631)6149	産業課 ☎(631)9964/(45)3914 ☒sangyo@town.kumiyama.lg.jp FAX075(631)6149
上下水道課 ☎(631)9987/(45)3919 ☒suido@town.kumiyama.lg.jp FAX0774(46)0086	新市街地整備室 ☎(631)9903/(45)3904 ☒shigaichi@town.kumiyama.lg.jp FAX075(631)6149	学校教育課 ☎(631)9974/(45)3917 ☒gakkyo@town.kumiyama.lg.jp FAX075(631)6129
社会教育課 ☎(631)9980/(45)3918 ☒shakyo@town.kumiyama.lg.jp FAX075(631)6129	議事事務局 ☎(631)9996/(45)0105 ☒gikai@town.kumiyama.lg.jp FAX075(632)3000	会計課 ☎(631)9932/(45)3909 ☒kaikai@town.kumiyama.lg.jp FAX075(632)1899
消防本部 ☎075(631)1515 ☒shobo@town.kumiyama.lg.jp FAX075(632)5382	図書館 ☎0774(45)0003 ☒toshokan@town.kumiyama.lg.jp FAX0774(46)5690	まちの駅クロスピアくみやま ☎075(632)2300 FAX075(632)2001
体育協会(総合体育館内) ☎0774(44)2205・FAX(44)2203	社会福祉協議会 ☎075(631)0022・FAX(632)3001	地域包括支援センター ☎075(631)0033・FAX(631)0132
子育て支援センター あいあいホール ☎0774(41)2263・FAX(41)2283	老人福祉センター 荒見苑 ☎0774(44)3405・FAX(44)7801	健康センター いきいきホール ☎0774(41)3466・FAX(44)1199
ふれあい交流館 ゆうホール ☎0774(45)0002・FAX(46)5610	中央公民館 ゆうホールに移転しました	総合体育館 ☎0774(44)3700・FAX(44)2203
みまきこども園/みまきこども園分園 ☎・FAX075(631)4531/2475	さやまこども園 ☎・FAX0774(43)8644	とうずみこども園/とうずみこども園分園 ☎・FAX0774(44)4966/(43)4906

くみやま夢タワー137 11月のライトアップ

点灯時間 日没後～24時



今日の色 ※毎時00～10分 (10分間)

- ▶ ～3日(火・祝)
オレンジ…オレンジリボン運動
- ▶ 4日(水)～10日(火)
赤…秋期全国火災予防運動(11/9～15)
- ▶ 11日(水)～17日(火)
紫…パープルリボンデー(11/12～25)
- ▶ 18日(水)～24日(火)
ピンク・白…いい夫婦の日(11/22)
- ▶ 25日(水)～
赤…レッドリボン運動(12/1…世界エイズデー)

基本色 ※毎時10～00分 (50分間)

- ①素材色(白)
- ②秋をイメージした色
(オレンジ～赤～黄～黄緑～緑)

問合せ/産業課



ロゴマークの使用
申請はこちらから

今月の三行詩

子どもの笑顔と 笑い声
これがわたしの エネルギー
(小林 桃/東角小学校保護者)

※楽しい子育て全国キャンペーンで募集があった「家庭教育や命の大切さ」をテーマとした作品です。

問合せ/社会教育課

♪ ○×クイズ! けんけつちゃん

初めての献血で血液型の検査をするとき、検査薬と混ぜた血液の色の変化で判定する。○かな?×かな?

こたえは広報紙のどこかにあるよ。さがしにしよう!

問合せ/国保健康課

夢酒くみやま

くみやま産の酒米「京の輝き」^{かも}で醸した純米吟醸酒。フルーティーな香りと上品な味わいが特徴です。
(株)増田徳兵衛商店、米善(佐山)、辻村酒店(森)、ひだ酒店(東一口)、イオン久御山店リカーショップ、JA京都やましろ久御山町支店で販売中です。



問合せ/産業課

のってこタクシー・優タクシー

住民の日常生活に必要な移動手段の確保のため「のってこタクシー」を運行しています。

問合せ/新市街地整備室
高齢者など、日常生活でバスでの移動が困難な人を対象に「のってこタクシー」の利用制限を緩和した「のってこ優タクシー」を運行しています。

問合せ/住民福祉課

編集後記

見守り隊の取材をする中で、隊員同士が楽しそうに話している様子や子どもたちと明るく笑顔でコミュニケーションをとられている様子が印象的でした。毎日の積み重ねによって、あいさつをする雰囲気や地域の安全が作られているのだと強く実感したひと時でした。
(繁光)

東一口の前川沿いの桜が狂い咲きしているとの情報を住民の人からいただき、早速写真を撮りに行きました。前川橋のたもとで美しく咲いている数輪の桜の花を見ながら、今年は開催できなかった前川の桜のつどいが、来年は満開の桜の元で開催できたらなと感じました。
(片田)

みんなのひろば

広報に掲載された人で、希望者には写真を差し上げます。役場3階総務課秘書広報係へお越しください。来庁が困難なときはご相談ください。

思い出を音楽にのせて 中央公民館 ありがとうコンサート

9月26日、中央公民館の思い出と、感謝の意を込めて「中央公民館ありがとうコンサート」を開催しました。久御山中学校吹奏楽部、久御山ハーモニー&ジュニアコーラス隊、大正琴すみれ、SWING HEART'sの4組が出演し、会場に詰めかけた約180人の観客が演奏や歌声を聴き、閉館をお楽しみしました。



▲演奏を披露する SWING HEART's の皆さん

チャレンジ教室 パンづくり



▲講師の指導を受ける参加者

9月14日、中央公民館がパンづくりの教室を開催し、6人の参加者がありました。久御山町のパンサークルが講師を務め、「ショコラ・カンパニー」「たこやきパン」にデザート「パンナコッタ」づくりに挑戦をしました。参加者は、本格的なパンづくりに苦戦をしながらも、熱中していました。

11月13日からゆうホールでも開催 くみやま自然と緑の展覧会

まちの緑や自然を表現したポスター作品や写真の展覧会を、10月9日～23日、役場1階ロビーで開催しました。この展覧会は、住みよい希望に満ちたまちづくりを推進するため、豊かな心づくり推進協議会が開催するものです。なお、11月13日からは「ゆうホール2階展示スペース」で開催します。



▲作品を鑑賞する来場者

町立3こども園へ 商工会青年部からコロナ対策の寄付



▲宮田部長(中央)と田中副部長(左)

商工会青年部が新型コロナウイルス感染拡大防止のため、電解水クリーナーなどの寄付を行いました。17日には、とうずみこども園を訪れ、宮田部長から「これをきっかけに子どもたちとの交流につながれば」と寄託、千田園長は「おもちゃや遊具の消毒に使いたい」と感謝の意を伝えました。

November /



11月の新着図書を
紹介します

図書館だより

●開館時間
火～金曜日：午前9時30分～午後7時
土・日・祝日：午前9時30分～午後5時
●11月の休館日
2日(月)、9日(月)、16日(月)、24日(火)、30日(月)

京都、再発見 /



近くて素敵な
京都の魅力を改めて…

かきあげ家族

中島たい子/著 光文社
スランプ中の老映画監督・中井戸八郎のもとに、子供たちが次々と出戻ってきて一家集結。そんな中、家宝の脚本がなくなって…。



償いの流儀

神護 かずみ/著 講談社
企業のトラブル処理を請負う仕事をめぐる恋人と師を喪い、空虚な日々を送っていた奈美。彼女が親しみを寄せるタバコ屋の久子がオレオレ詐欺に遭い…。



はりねずみともぐらのふうせんりょこう アリソン・アトリーのおはなし集 (児童書)

アリソン・アトリー/作 福音館書店
風船を手に入れたハリネズミとモグラ。散歩に出かけた2匹は風に吹き上げられて空の旅へ。



とりあえずまちましよう (絵本)

五味 太郎/作 絵本館
波はくるけどお客さんの船こないなあ…。手術台の患者さん、麻酔がぜんぜん効かないんですけど…。そんなときは焦らず「とりあえずまちましよう」。



ここが見どころ京都の名園

鳥賀陽 百合/著 水野 克比古/写真 淡交社
40を超える京都の名園を紹介。醍醐寺や一休寺が掲載され、美しい写真も見応えがある。

大文字山トレッキング帖

フィールドソサイエティー (法然院森のセンター) /編 ナカニシヤ出版
五山の送り火で有名な大文字山を五つの方面からトレッキング。自然の魅力、立ち寄りスポットも掲載。

これだけは知っておきたい

教科書に出てくる日本の神社 (児童書)
これだけは知っておきたい教科書に出てくる日本の神社 編集委員会/編著 汐文社

子どもに知ってもらいたい神社をピックアップ。

よどがわ (絵本)

村松 昭/作 偕成社
大阪湾まで流れ出る「よどがわ」を源流からたどった絵本。おぐら池・木津川・宇治川などなじみのある地名がたくさん登場。

11月の健診・相談・教室

※母子手帳を必ずお持ちください。

子育て支援課

健診	期日	受付時間	対象	場所	内容
3～4か月児健診	24日(火)	午後1時45分～3時	対象者に受付時間を ずらして案内	保健 センター	医師による健康診査、ブックスタート 離乳・保育などの指導
1歳8か月児健診	13日(金)	午後1時45分～3時			医師、歯科医師による健康診査 身体的・精神的な発達指導
3歳児健診	17日(火) 27日(金)	午後1時45分～3時			医師、歯科医師による健康診査 身体的・精神的な発達指導

※新型コロナウイルス感染症拡大防止のため、各健診の日程・対象者・方法を変更しています。詳しくは、対象者に直接通知します。

相談・教室	期日	受付時間	対象	場所	内容
ぱくぱく教室	4日(水)	午前9時30分～11時	10か月から離乳食完了までの子どもとその保護者	保健 センター	離乳食についての相談 (2日前までに要申込)
パパ&ママ教室 (個別相談)	7日(土)	午後1時～3時	①妊婦とその家族 ②おおむね10か月までの子どもと産婦		妊娠、出産、産後、母乳の話(妊産婦) (2日前までに要申込)
乳幼児相談	9日(月)	午前9時30分～11時30分	乳幼児	あいあい ホール	発達・育児・栄養などの相談(要申込)
子育て・発達相談 (出張相談)	9日(月) 16日(月) 30日(月)	午前9時～午後4時30分	おおむね中学校卒業までの子どもの保護者		あいあいホールの休館日を利用して、 保健師などが育児や発達に関する相談 をお受けします(要申込)

※新型コロナウイルス感染症拡大防止のため、事業は予約制にし、個別対応としています。

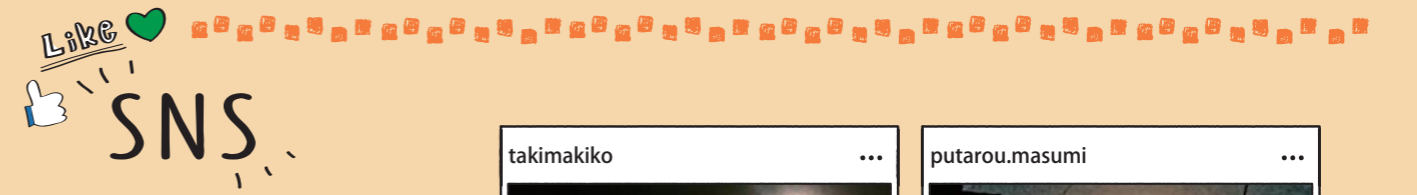

久御山町の情報を、インターネットやSNSなどで発信しています。下記QRコードから読み取り、アクセスすることができます。

Instagram
[#ええとこみやま]をつけて、久御山町のええとこを探しましょう。

HP 久御山町
町政やイベント情報など、久御山町の旬な情報を発信しています。

マチイロ
アプリをダウンロードして、広報紙をお手軽に！

YouTube
久御山町公式チャンネルです。PR映像などを配信しています。

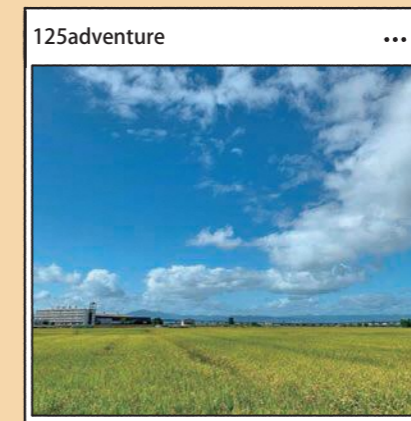
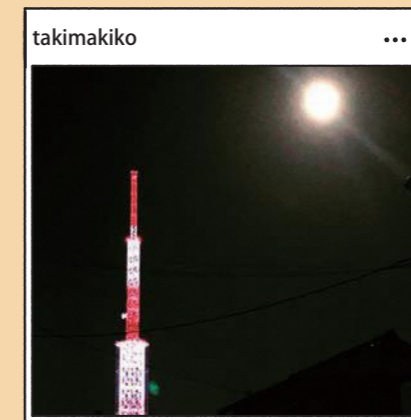

お誕生					ご結婚						
地区名	出生児	父・母	地区名	夫の氏名・妻の氏名							
栄	市田	林	東一口	大橋辺	市田	//	//	//	佐山	島田	地区名
福山	陽大	吉田	尾崎	内田	藤村	柳田	福田	澤田	久米	平尾	夫の氏名・妻の氏名
	はる	瑳久	凜乃介	名埜	拓也・真美	元摩・香織	達朗・香澄	航介・香澄	健太・香里	真太郎・利奈	
	就介・夕香	啓介・まい	加代子	勇樹・有貴							

令和2年9月15日から令和2年10月14日までの受付分(敬称略)

♪クイズ! ○×けんけつちゃん こたえは×♪
2種類の血液型判定試薬を使って、血液が固まるかどうかでA・B・AB・O型を判定するよ。

ヘルシークッキング Vol.262

ホワイトソースの代わりに豆腐を使うことで、エネルギー量を減らせます。

久御山町食生活改善推進員協議会「久味の会」

●材料 (2人分)

- | | |
|------------------|------------------|
| ロールパン…………… 2個 | コーン (缶)…………… 15g |
| 絹ごし豆腐…………… 1/4丁 | ピザ用チーズ…………… 20g |
| コンソメ…………… 小さじ1/4 | レタス…………… 1枚 |
| ほうれん草…………… 20g | |

エネルギー 170 キロカロリー／1人分
塩分 0.8 グラム

作り方

- ① ほうれん草は熱湯で色よくゆでて、冷水に取り、水気を切って2cm長さに切る。
- ② ボウルに豆腐とコンソメを入れ、泡立て器でなめらかになるまで混ぜる。
- ③ ②に①のほうれん草とコーンを加えて混ぜる。
- ④ パンの表面を切り取り、手で押してポケット状のくぼみを作る。くぼみに③を入れ、チーズをのせてオーブントースターで焦げ目がつくまで焼く。
- ⑤ 皿にレタス、切り落としたパンと一緒に盛り付ける。



豆腐クリームのパングラタン

☆くみやまっ子の元気な笑顔を募集中☆

<対象> 0歳～9歳の町内在住のお子さん

<応募方法> メールタイトルを「わがやのアイドル応募」とし、本文に、①お子さんの氏名(ふりがな)、②生年月日、③保護者の氏名、④住所、⑤電話番号、⑥お子さんへのコメント(30字程度)を記入し、somu@town.kumiyama.lg.jp(秘書広報係)へ。

※お子さんが2人以上のときは、それぞれの名前がわかるように記入してください。(例=右の子が太郎で、左の子が次郎です)



申込はこちら

田中 條ちゃん



パパ・ママからの一言
重くて抱っこは大変だけど
これからますます
大きくなってね!

吉川 双葉ちゃん



パパ・ママからの一言
ニコニコ笑顔が癒し♡
たくさん食べて
元気で大きくなってね!

青木 達ちゃん



パパ・ママからの一言
わがやの末っ子アイドル♡
いつも癒しをありがとう♡
だいすきだよ♡