

四季のくみやま 2021年度版町民カレンダーの写真募集

まちの魅力あふれる写真を募集します。

- ▶ **内容** 写真の印刷物（カラープリントA4サイズ紙、写真の返却はしません）か、写真のデータ（SDカード・メール）を提出
- ▶ **その他** ①平成31年～令和2年に町内で撮影したもの、②作品の著作権は作者にあります、使用権は町に帰属、③画像の合成など著しい加工は不可、④人物など被写体に対する肖像権の侵害などの責任は負いません、⑤1人10点まで、⑥町民カレンダー以外に使用する可能性有（事前に連絡をし写真提供者の許可を得たうえで使用します）、⑦採用者には図書カード（千円分）を贈呈

- ▶ **申込** 12月28日(月)までに作品の裏面に住所・氏名・電話番号・写真の題名・撮影場所・撮影日を記入（メールで申込のときは本文に記載）して提出
- ▶ **問合せ** 総務課



▲2020年度版町民カレンダー表紙

生活習慣病予防の健康教室（栄養編）

今回のテーマは「野菜で便秘予防」です。

便秘の予防に必要な野菜をたっぷり食べる方法などを学習しましょう。

- ▶ **日時** 12月8日(火) 午後1時30分～3時
- ▶ **場所** 保健センターすこやかルーム
- ▶ **対象** おおむね40歳以上で町内在住の人

- ▶ **内容** 便秘予防についての講話と試食
- ▶ **講師** 町の栄養士 ▶ **定員** 12人（先着）
- ▶ **費用** 無料 ▶ **持ち物** マスク、筆記用具など
- ▶ **その他** くみやま健康マイレージ対象事業
- ▶ **申込** 要申込。11月16日(月)～12月3日(木)
- ▶ **問合せ** 国保健康課

代替調理員の募集（会計年度任用職員・補助）

- ▶ **雇用期間** 随時～令和3年3月31日（更新の可能性有）
- ▶ **対象** 18歳以上65歳未満の人
- ▶ **勤務時間** 月～金曜日のうち週2～4日程度（午前8時30分～午後5時。シフト制。土・日曜日、祝日休み）
- ▶ **勤務場所** 御牧小学校、みまきこども園分園、さ

- やまこども園
- ▶ **賃金** 基本給月5,000円、時給964円（別途交通費支給）
- ▶ **その他** 調理師免許がある人が望ましい
- ▶ **申込** 履歴書（写真添付）を提出。郵送可
- ▶ **問合せ** 学校教育課

募集・催し

歩こう会のご案内

日時/11月28日(土) 近鉄大久保駅9時集合(悪天候のときは29日に延期) 内容/石山寺(5ヶ所)で秋を満喫するウォーク 費用/1,080円(交通費) 持ち物/弁当、飲み物、タオル、帽子、敷物、ゴミ袋など 問合せ/歩こう会の安西修二さん ☎0774(43)6032

図書館講座「おりがみ教室」

日時/12月9日(水) 午後2時~3時30分 場所/ゆうホール3階ミーティングルーム 対象/町内在住・在勤で18歳以上の人 費用/無料 定員/8人(先着) 申込/要申込。11月17日(火)の午前9時30分から 問合せ/図書館 ☎0774(45)0003

おりがみの会

日時/11月21日(土) 午後2時30分~3時30分 場所/ゆうホール2階ボランティアルーム 対象/

3歳以上の人 定員/5人(先着) 申込/不要 問合せ/図書館 ☎0774(45)0003

おはなし会

ボランティアスタッフが絵本や紙芝居を読み聞かせます。 日時/11月28日(土) 午前10時30分~11時 場所/ゆうホール3階交遊室 定員/10人(先着) 費用/無料 申込/不要 問合せ/図書館 ☎0774(45)0003

ほっとハウス「チエさん」手作り&音楽マルシェ

ボランティアと住民が気楽に集まれる場所を開設します。 バザーや手作り品の販売、音楽鑑賞、紙芝居、小物づくりや体験、ボランティアグループパネル展示など多数あります。 日時/11月23日(月・祝)・25日(水)・26日(木)・27日(金)、12月1日(火)・2日(水)・3日(木) 午前10時~正午 場所/ほっとハウス「チエさん」(ゆうホール信号北30ヶ所民家) 内容/日によって内容が変わります。詳しくは11月15日号社協だよりに掲載 その他/入室には定員があります。駐車場がありませんので、ゆうホールの駐車場を利用してください 問合せ/社会福祉協議会

お楽しみ会

日時/12月11日(金) ①午前10

時~11時30分、②午後1時30分~3時 場所/荒見苑 対象/町内在住で60歳以上の人 内容/ミニコンサート(ピアノ演奏) 定員/各15人(先着) 費用/500円 その他/送迎バスはありません 申込/11月18日(水)の午前9時から参加者本人が同苑へ。電話可 問合せ/荒見苑 ☎0774(44)3405



オンライン親子で宇治茶レンジ参加者募集

オンラインアプリ「Zoom」で、宇治茶に関するペーパーテストと宇治玉露の淹れ方実習を行います。使用する急須と湯のみ、宇治玉露は事前に送付します。

日時/①12月13日(日)、②1月17日(日) いずれも午前11時~正午午後1時~2時 対象/小学生とその保護者 費用/無料 定員/各20組(抽選) 申込/①11月29日(日)、②12月27日(日)までにホームページの所定フォーム、はがきかFAXで、氏名・住所・電話番号・メールアドレス・小学校名・学年・参加日時をNPO法人こみねとの親子で宇治茶レンジ担当(〒611-0043宇治市伊勢田町若林53 FAX075(320)3597 HP https://1hx23.linkclub.jp/kominet.net/index2.html)へ 問合せ/京都府山城広域振興局農商工連携・推進課 ☎0774(21)2392

明るい選挙啓発ポスター・標語展示とパネル展の開催

明るい選挙啓発ポスター・標語の入賞作品の展示を行います。「あなたも選挙博士になれるパネル展示」も同時に行います。 期間・場所/①11月12日(木)~25日(水) 午前8時30分~午後5時=役場1階ロビー、②12月2日(水)~8日(火) 午前9時~午後10時=ゆうホール2階展示コーナー 問合せ/明るい選挙推進協議会事務局(総務課内)

お知らせ

南側の駐車スペースを一部規制中央公民館での工事

令和3年3月末まで中央公民館ホールアスベスト除却などの工事を実施します。 工事関係者や作業車の駐車スペース確保のため公民館南側の来庁者用駐車スペースを一部規制すること、工事車両の出入りなどをご迷惑をおかけすることへのご理解ご協力をよろしくお願いいたします。 問合せ/社会教育課

11月30日は年金の日

日本年金機構と厚生労働省では、ご自身の年金記録や年金受給見込額を確認し、高齢期の生活設計に思いを巡らせる日として、11(いい)月30(みらい)日を「年金の日」としています。「ねんきんネット」を活用すると、ご自身の年金記録を確認できるほか、将来の年金受給見込額についてのさまざまなパターンの試算ができます。登録は日本年金機構のホームページから可能です。 問合せ/ねんきん定期便・ねん

新年の表紙写真を募集笑顔でいろうろう!

あなたが撮影した笑顔の写真が「広報くみやま1月号」の表紙になります。 対象/被写体が久御山町在住の人 その他/①被写体の人の同意が必要、②写真1枚あたり被写体1人、③過度な加工をしたものは掲載不可、④アップで撮影、⑤掲載時の大きさや位置は選べません、⑥応募多数のときは掲載できない可能性有、⑦応募少数のときは表紙を変更する可能性有 申込/12月11日(金)まで。メールタイトルを

「1月号表紙写真の応募」とし、①投稿者氏名、②電話番号、③写真を添付、somu@town.kumiyama.lg.jp(QRコード)へメールで送信。写真を直接提出することも可 問合せ/総務課



きんネット専用番号 ☎0570(058)555、(050から始まる電話からは ☎03(6700)1144)

EE電(いいでん)キャンペーン

京都府では家庭・事務所・商店・飲食店などでの再エネ電力の利用を促進するため、環境にやさしい電気を購入しやすくする事業を実施しています。 多くの人が参加することで、環境にやさしい電気を購入できるキャンペーンです。 期間/10月13日(火)~令和3年1月4日(月) 費用/無料(参加登録) 問合せ/①キャンペーン内容=京都EE電事務局 ☎0120(457)200、②事業の目的=京都府府民環境部エネルギー政策課 ☎075(414)4298

水道メーターは定期的に確認を

水道メーターは、2か月に一度(奇数月)検針していますが、家庭などで定期的に水道メーターを確認することで、漏水の早期発見につながります。敷地内での漏水修理は、町指定給水装置工事業者に依頼してください

い。 漏水修理の費用は自己負担です。事業者は、ホームページで確認するか問い合わせください。 問合せ/上下水道課

危険物取扱者保安講習案内

危険物の取扱作業に従事している危険物取扱者は、原則として免状交付日か、講習受講日以後の最初の4月1日から3年以内ごとに、都道府県知事が行う危険物の取扱作業の保安に関する講習を受けなければなりません。 保安講習を受講しないときは、危険物取扱者免状の返納を命ぜられることがあります。 日時/令和3年1月19日(火) ①午前の部=午前9時30分~午後0時30分、②午後の部=午後1時30分~4時30分 場所/京田辺市社会福祉センター 定員/各50人(先着) その他/講習日や講習会場は変更する可能性有。申請書は消防本部予防課にあります 申込/11月24日(火)~30日(月) 問合せ/(一社)京都府危険物安全協会連合会 ☎075(415)0038

おくやみ (敬称略。10月受付分)

村田 キクエ (97歳・北川顔) 山田 ミツエ (73歳・東一口)
田中 苗雄 (57歳・中島) 坂川 スミエ (91歳・佐山)
内田 マサエ (98歳・東一口) 堀江 和子 (75歳・栄)
鶴ノ口 カヨ (91歳・東一口) 松尾 せつ子 (78歳・栄)

納期限は11月30日(月)

諸税など	問合せ
町・府民税(第3期)	税務課
国民健康保険税(第6期)	税務課
後期高齢者医療保険料(第5期)	国保健康課
こども園保育料(11月分)	子育て支援課

※税金や町の公共料金の納付は、便利な口座振替をご利用ください。
※税金や保険料、保育料、上下水道料金はコンビニエンスストアでも納付できます。バーコード印字がない納付書は使用できません。

2年 小山 菜都美 (栄)



評 おり紙を切ったり貼ったりして、まちの景色を表現しました。太陽の形や色をかわいく仕上げました。

5年 角 花衣 (栄)

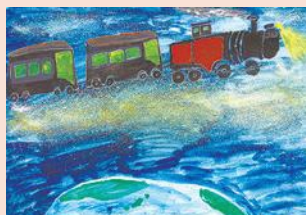

評 宇宙一体に広がる星と、列車の下に見える地球にこだわって、丁寧に仕上げることができました。

2年 吉田 あかり (林)



評 おり紙で海の世界を表現しました。波の動きを表現するために、おり紙を重ねて貼りました。

5年 谷口 佳祐 (林)



評 スパッタリングの技法を生かして宇宙空間を丁寧に描き、銀河鉄道の夜を見事に表現しました。

2年 松井 光士朗 (栄)



評 おり紙を上手に切り貼りして、好きなアニメのキャラクターを丁寧に表現しました。

5年 加治 芽依 (栄)



評 列車の窓の形を工夫しながら、隅々まで丁寧に色を塗ることができました。

こどものコーナー

東角小学校

(敬称略)

このコーナーに掲載した作品は、ゆうホール1階で11月14日(土)から12月10日(休)まで展示しています。

評 木の幹の色合いを工夫しながら、大きな木を描きました。遊ぶ子どもたちの声が聞こえてきそうです。



3年 矢野 颯人 (林)

評 風で葉がそよぐように、大きな木を描くことができました。子どもたちが生き生きと楽しそうです。



3年 永田 陣都 (栄)

評 色々な緑色で力強い木を描きました。木と地面は、ちがう色塗り方で工夫して描いています。

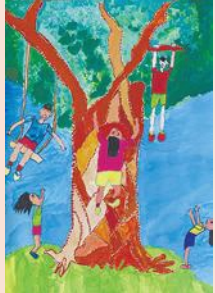

3年 岡野 響太郎 (栄)

評 木の幹をたくさんの色で塗りました。いろいろな動きの人を描き、楽しく遊ぶ様子が表現できています。



3年 山口 紗英 (林)

手話でコミュニケーション

くらしの中で使う身近な手話を覚えてコミュニケーションしてみませんか。

問合せ/住民福祉課

Lesson.2

「おはよう」

右手の拳を下に下げたあと、両手の人差し指を互いの方に曲げます。

1



「朝」の手話

2



+ 「あいさつ」の手話

編集・発行 久御山町役場 総務部 総務課 秘書広報係
〒613-8585 京都府久世郡久御山町島田ミズノ38
TEL: 075-631-6111 / FAX: 075-632-1899 (代表)

配布 久御山町シルバー人材センター
TEL: 075-633-5500
この広報は環境にやさしい植物インキを使用しています