

くみやまお知らせ版



くみやまサイクリングラリー2021



クロスピアくみやまで貸出しをしているレンタサイクルで、町内スポットを巡るサイクリングラリーを実施します。

対象店舗でのショッピングやクイズに正解すると、スタンプがもらえます。町内スポットを巡ってクイズの答えを探しましょう。参加賞として参加者全員に対象店舗で利用できる金券を、さらにスタンプを集めた応募者の中から抽選で特別賞をプレゼントします。

▶**期間** 12月18日(土)~令和4年3月13日(日) ※クロスピアくみやま休館日の月曜日(月曜日が祝日のときはその翌日)と年末年始は除く。

▶**費用** 300円(レンタサイクル利用料200円を含む)

▶**対象店舗** アメリカーナ(宇治市)、上田農園(坊之池)、共栄フーズ(株)(市田)、光栄堂(佐山)、ザ・マーク(中島)、旬菜の里(森)、ソレイユ(田井)、デルムンド(野村)、クロスピアくみやま販売コーナー(森)、友芽家(島田)

▶**特別賞**

- ①26インチ自転車1人
- ②米とジャムセット1人
- ③菓子詰め合わせ1人

▶**問合せ** クロスピアくみやま ☎075(632)2300



年末年始のごみ収集・し尿収集

ごみ収集

12月29日(水)・30日(木)は、町内全地域で「燃やすごみ」を収集します。

リサイクルごみの缶類・びん類は12月22日(水)が最終収集です。年始は1月5日(水)のペットボトル・紙パックから平常通りに収集を開始します。

詳しくは、広報くみやま12月1日号かホームページでご確認ください。

▶**問合せ** 環境保全課

し尿収集

年末年始前後のし尿の臨時収集(有料)の予約は、受付件数に限りがありますので、早めの連絡をお願いします。

し尿収集の問合せ・受付は、平日の午前8時30分~午後5時15分、年末は12月28日(火)まで、年始は1月4日(火)からです。問合せは、城南衛生管理組合業務課 ☎075(631)5171へ。臨時収集の受付は、城南環境事業協同組合 ☎0774(23)5963へ。

	~12月28日(火)	12月29日(水)	12月30日(木)	12月31日(金)~1月3日(月)	1月4日(火)~
燃やすごみ	通常どおり	全地域収集	全地域収集	収集なし	通常どおり
燃やさないごみ プラマーク製品	通常どおり	収集なし	収集なし	収集なし	通常どおり

新型コロナウイルス感染症 イベントの中止などをご確認を

催しなどは、新型コロナウイルス感染症の拡大状況をふまえ、中止・変更する可能性があります。詳しくはホームページ（QRコード）で確認するか担当課にお問い合わせください。



募集・催し

図書館からメリークリスマス

12月23日(木)～25日(土)の期間、貸出レシートに「あたり」が出れば、雑誌の付録（来年のカレンダーなど）をお渡しします。

問合せ/図書館 ☎0774(45)0003

おはなし会

ボランティアスタッフによる絵本や紙芝居の読み聞かせをします。

日時/12月25日(土) 午前10時30分～11時 場所/ゆうホール3階交遊室 申込/不要（先着10人）
問合せ/図書館 ☎0774(45)0003

男女共同参画セミナー

厳しい雇用情勢により就職が困難となっている女性を対象に、就職のためのスキルアップセミナーを開催します。

老後の資金や年金、仕事とプライベートとのバランス、自分にとって充実したセカンドライフとはどんな

年末年始 公共施設のお休み

施設名	休業日・休館日	問合せ
久御山町役場	12月29日(水)～1月3日(月)	☎075(631)6111 ☎0774(45)0001
クロスピアくみやま	12月29日(水)～1月3日(月) ※バス待合コーナーは年末年始も開館	☎075(632)2300
あいあいホール	12月26日(日)～1月4日(火)	☎0774(41)2263
荒見苑	12月28日(火)～1月4日(火)	☎0774(44)3405
図書館	12月27日(月)～1月4日(火)	☎0774(45)0003
いきいきホール	12月27日(月)～1月4日(火)	☎0774(41)3466
ゆうホール	12月27日(月)～1月4日(火)	☎0774(45)0002
総合体育館	12月29日(水)～1月3日(月)	☎0774(44)3700
屋外スポーツ施設	12月29日(水)～1月3日(月)	☎0774(44)3700

ものか、社会保険労務士の講師と一緒に税金と働き方についての考えを深めませんか。

学生、子育て中のママ、ミドル・シニアの人、女性ならどなたでも参加できます。

日時/1月20日(木) 午前10時30分～正午 場所/役場5階コンベンションホール 対象/府内在住・在勤・在学の女性 内容/セカンドライフとお金の話～人生100年時代を乗り切るために～ 講師/キャリアコンサルタント・社会保険労務士吉見玲子さん 費用/無料 申込/要申込。12月20日(月) 午前9時から 問合せ/総務課

消防出初式

毎年、多くの人に参加いただいて

いる消防出初式ですが、昨年に引き続き新型コロナウイルス感染症拡大防止のため、規模を縮小し関係者だけで開催します。

日時/1月9日(日) 午前10時から 場所/役場5階コンベンションホール 問合せ/消防本部

女性消防団員を募集

令和4年4月から入団できる女性消防団員を募集します。災害のない、安心安全なまちづくりのために活動しませんか。

対象/町内在住・在勤で18歳以上の健康な女性（長期活動が可能なおおむね50歳までの人） 内容/活動は、①火災予防、地震防災などの広報啓発活動、②消防団・消防署が行う各種行事への参加、③高齢者や身体障害者宅への防火訪問、④災害発生時における被災者の保護・救護 定員/1人（応募多数のときは面接

などを実施) その他/①一定額の年間報酬や出勤手当を支給、②制服や作業服を貸与、③表彰や災害補償、退職報償金などの制度有 申込/消防本部に備え付けの申込用紙に必要事項を記入して、12月27日(月)までに提出（郵送不可、土・日曜日を除く、午前9時～午後5時） 問合せ/消防本部

お知らせ

京都府南部難聴幼児サポートセンター事業にじっこ城陽

聞こえにくい0歳から就学前の子どもを対象に手話を使った手遊びや絵本の読み聞かせなどを行います。

日時/①1月8日、②2月12日、③3月12日（いずれも第2土曜日）午前10時～正午 場所/京都府聴覚言語障害センター（城陽市） 対象/聞こえづらさのある乳幼児とその家族 費用/無料 申込/要申込 問合せ/京都府聴覚言語障害センターにじっこ担当 ☎0774(30)9000 FAX 0774(55)7708 nanbu

-nanchoyoji@kyoto-chogen.or.jp

災害廃棄物処理計画(案)に関する意見の募集

大規模災害時の災害廃棄物対策を定める「久御山町災害廃棄物処理計画」の策定を進めています。案に対する皆さんの意見を募集します。

期間/12月20日(月)～令和4年1月19日(水)=必着= 対象/町内在住・在勤・在学の人 閲覧方法/環境保全課や、ゆうホールなどの公共施設窓口、ホームページで閲覧できます。提出/郵送・FAX・メール可 問合せ/環境保全課

第11次久御山町交通安全計画(案)に関する意見の募集

交通の安全に関する総合的かつ長期的な施策の大綱などについて定めた「第11次久御山町交通安全計画(案)」を作成しましたので、皆さんの意見を募集します。

期間/12月20日(月)～令和4年1月19日(水)=必着= 対象/町内在住・在勤・在学の人 閲覧方法/都市整備課や、ゆうホールなどの公共

施設窓口、ホームページで閲覧できます。提出/郵送・FAX・メール可



問合せ/都市整備課

高齢者等インフルエンザ予防接種期間の延長

今年度は、インフルエンザワクチンの供給状況を踏まえ、予防接種を希望する人が適切に接種できるように高齢者等インフルエンザ予防接種の期間を1月31日(月)まで延長します。

問合せ/国保健康課

老人医療費助成制度

65歳から69歳の所定の要件を満たした人を対象に、医療費の自己負担分の一部を助成する制度です。病院などの医療機関窓口で、保険証を使用したときに支払う医療費の自己負担割合が2割（現役並所得者は3割）となり、併せて1カ月の自己負担限度額が軽減されます。

対象/町に住所を有し、65歳から69歳で、所得税非課税世帯に属する人 申請・問合せ/健康保険証と印鑑を持参し、国保健康課へ。課税証明が必要なときがあります。

子育て世帯への臨時特別給付(先行給付金)

決定

新型コロナウイルス感染症の影響を受けている子育て世帯の生活を支援する取組の一つとして、18歳以下の子どもを養育している世帯に、臨時特別給付(先行給付金)を支給します。

▶対象 ①9月分の児童手当の支給対象となる児童(特例給付は対象外)、②平成15年4月2日～平成18年4月1日生まれの児童(9月30日時点で町在住の保護者の所得が児童手当の支給対象となる金額と同等未満のとき)、③9月1日～令和4年3月31日に生まれた児童手当の支給対象児

▶給付額 対象児童一人につき5万円

▶申請が不要な人

①と③(11月30日までに児童手当の新規申請をした新生児)は申請不要で、12月24日(金)に児童手当の口座に振込予定です。

▶申請が必要な人

②と③(12月1日以降に児童手当の新規申請をした新生児)及び「令和2年度子育て世帯への臨時特別給付金」を受給していない公務員は申請が必要です。別途案内を送付します(所得制限により、対象とならないときがあります)。

※申請は原則3月31日(木)締切

▶問合せ 子育て支援課



おくやみ

田口 弘子 (91歳・相 島)
平田 芳雄 (90歳・相 島)
菊岡 光子 (85歳・佐 古)
吉岡 修三 (83歳・佐 古)

(敬称略。11月受付分)

納期限は1月4日(火)

税や公共料金	問合せ
固定資産税・都市計画税(第4期)	税 務 課
国民健康保険税(第7期)	税 務 課
後期高齢者医療保険料(第6期)	国 保 健康課
上下水道料金(10・11月分)	上下水道課
こども園保育料(12月分)	子育て支援課

※税金や公共料金の納付は便利な口座振替をご利用ください。
※税金や保険料、保育料、上下水道料金はコンビニエンスストアでも納付できます。バーコード印字がない納付書は使用できません。

久御山 “まちなのにわ” 構想ニュース vol.3

「久御山中央公園」と「まちの駅クロスピアくみやま」を官民連携手法により、『食』をテーマに有機的に結びつけ、緑豊かな憩いと交流、遊びの場を創出することを目的とした「久御山“まちなのにわ”構想」を平成30年度に策定し、取組を行っています。 問合せ/都市整備課

■「くみやま まちのがっこう2021」を開催



新型コロナウイルス感染防止対策を行いながらの実施

11月3日(水・祝)、久御山中央公園で2年ぶりとなる「くみやま まちのがっこう」を開催。飲食や物販の出店、ワークショップ、フリーマーケットなどさまざまなプログラムが行われ、多くの人で賑わいました。今回のまちのがっこうは、久御山中央公園の活用を目的とした団体である「KUMIDAN(クミダン)※」の主催で開催。前回の開催から2年間の間に、久御山中央公園に新たな階段やステージを設置し、より使いやすくなりました。 ※KUMIDAN…久御山中央公園を楽しく活用するために集まった住民主体の運営組織

■クミナリエの開催

「KUMIDAN」では、昨年より久御山中央公園をイルミネーションで彩るイベント「クミナリエ」を実施しています。今年は皆さまからの提供もあり昨年より数や種類も増えました。より素敵にライトアップされた久御山中央公園をお楽しみください。

▶開催期間 12月27日(月)まで(期間は変更になる可能性があります)



■KUMIDANメンバーを募集

今回のまちのがっこうを主催した、「KUMIDAN」では、整備後の公園での活用も見据えながら、さまざまな実験的な取組を主体的に企画・実施するメンバーを募集します。

【募集条件】

- ①月1～2回開催されるミーティングに参加できること(平日夜が中心。オンライン開催のときもあり)
 - ②自ら企画、実施に向けた調整、運営を行うこと
 - ③チャレンジできる公園、つながる公園、大人も行きたくなる公園というコンセプトに共感し、自ら公園を楽しくより良いものにしたいと思うこと
- 申込/kumiyama.machinogakkou@gmail.com



おしらせ

公園清掃謝礼金・花壇整備助成金

公園の安全かつ快適な環境を確保するため、自治会などに対し、「公園清掃謝礼金」と「花壇整備助成金」を交付しています。

新たに交付を希望する自治会などは、お問い合わせください。

問合せ/都市整備課

公園清掃謝礼金

対象/公園で、維持管理作業を原則月1回以上行う自治会など 謝礼金額/1公園当たり1万円の基本料に、1㎡当たり20円を加算した額

花壇整備助成金

対象/公園の自由花壇で、清掃謝礼金の交付を受けている自治会などが自主的に実施する草花等の植栽事業(球根、種苗及び栽培に必要な園芸資材、肥料などの購入費) 助成額/上記の購入費(1公園当たり年間1万5千円を上限)

令和3年分所得税の確定申告 令和4年度町・府民税の申告

令和3年分所得税の確定申告や令和4年度町・府民税の申告は新型コロナウイルス感染拡大防止の観点から、申告時の混雑発生を防止するため、電話での事前予約が必要です。

電話予約なしで来庁されたときは電話予約の人を優先します。そのため長時間お待ちいただく可能性がありますので、電話予約にご協力ください。

電話予約の開始日は1月15日号の広報くみやまとホームページに掲載します。 問合せ/税務課

家屋の取り壊しをした人は申告を

今年中に家屋の一部か全部を取り壊した人は、すみやかに税務課へ申告してください。

固定資産税・都市計画税は、1月1日現在の建物の状況によって、町が課税をします。

家屋を新築か増築したお宅には、家屋の評価に伺いますので、ご協力をお願いします。

問合せ/税務課

年末年始火災予防運動

年の瀬を迎え何かと慌ただしい日が続く、火気の取り扱いや、後始末をおろそかにしてしまうことがあります。

消防本部(署)・消防団では、12月25日(土)～令和4年1月7日(金)に年末・年始火災予防運動を実施して、夜間パトロールなどの警備を強化、火災予防に努めます。



問合せ/消防本部

コロナ禍の消防本部の取組

消防本部ではコロナ禍でも感染対策に配慮しながら、日々の通常訓練や解体家屋を活用した特別訓練に取り組んでいます。

特に救急活動では救急隊員が感染しないよう、また感染経路とならないように感染防護衣を全出動で着用

し、感染予防を万全に活動しています。

住民の皆さんには救急車の適正利用に協力いただき、国内で猛威を振るった新型コロナウイルスの第5波でも119番通報されたすべての救急出動が円滑に行えました。引き続き、本当に救急車が必要な人が利用できるように安心な町づくりにご協力をお願いします。

救急車を呼ぶべきか、迷ったときは、救急の電話相談窓口 #7119(救急安心センターきょうと)をご利用ください。



問合せ/消防本部

小・中学校講師などを募集

京都府山城教育局では、令和4年度に小・中学校の講師などとして勤務できる人を募集しています。

申込/指定の講師登録票が会計年度任用職員申込書を山城教育局に提出してください。 その他/講師登録票などは山城教育局か学校教育課にあります(同局ホームページからもダウンロードできます)。 問合せ/京都府山城教育局学務課 ☎0774(62)0274

米再生産支援事業

決定

新型コロナウイルス感染症の感染拡大の影響により、令和3年産米の価格が下落したことから、米販売農家の再生産を応援するために支援金を交付します。

▶対象 ①本町に住所を有する農業者か法人で、令和3年産の米の販売金額が令和元産と比較して数量あたり10%以上減少していること、②令和3年の水稲作付面積が30アール以上、または米の販売

金額が20万円以上であること ※詳しい諸条件はホームページなどでご確認ください。

▶支援額 令和3年の水稲作付面積10アールあたり7千円(上限7万円)

▶申請 要申請。2月10日(木)まで。詳しい申請方法はホームページか、産業課にお問合せください。

▶問合せ 産業課



【評】雲梯をしているときの様子を思い浮かべながら、力強く進む姿を表しました。パスの色を指で伸ばして丁寧に仕上げました。

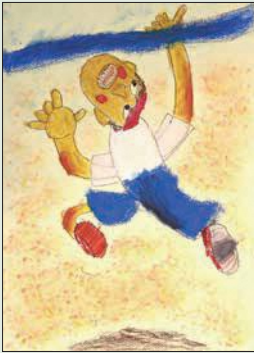

1年 岩本 大和 (佐山)

【評】腕や足がどのように体についているかを考えながら、雲梯遊びの様子を表しました。応援している友達も描き加えて楽しい作品に仕上げました。

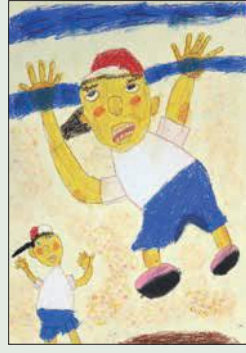

1年 太田 結梨 (佐山)

【評】雲梯で遊ぶ自分の様子を描きました。パスの色の上手な伸ばし方を試行錯誤し、丁寧な作品に仕上げました。

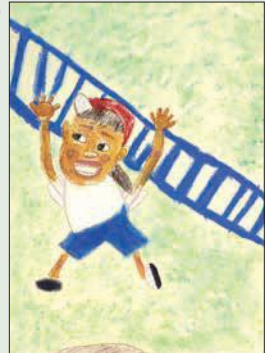

1年 中 優音莉 (佐山)



1年 水野 陽葵 (佐山)

【評】雲梯を楽しむ様子が表情豊かな顔や躍動感のある身体に表れています。画用紙いっぱい描き、堂々とした作品になりました。

【評】筆のほ先を整えて、一画一画丁寧に、大きく力強く書くことができました。

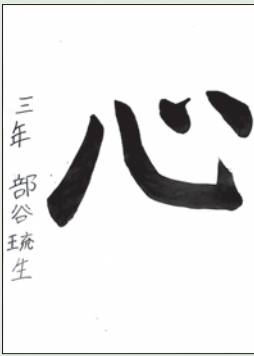

3年 部谷 琉生 (佐古)

【評】筆の「ほ先の向き」や「反り」の画を意識しながら、心を込めて書くことができました。



3年 藤村 采香 (佐古)

佐山小学校

(敬称略)

このコーナーに掲載した作品は、**ゆうホール1階**で1月12日(水)まで展示しています。

【評】のびのびと文字のつながりを意識した筆使いで、はらいやはねを丁寧に書くことができました。



3年 藤井 堯行 (佐山)

【評】ひらがなの「丸み」を意識して、大きくバランス良く書くことができました。

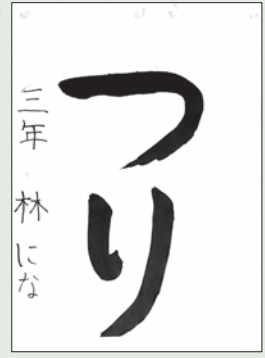

3年 林 仁菜 (佐古)

手話で コミュニケーション

くらしの中で使う身近な手話を覚えてコミュニケーションしてみませんか。

問合せ/住民福祉課

Lesson.15 「わかる」「わかりました」「知る」「知っている」

右手掌で胸をトントンと軽くたたいたり、拳(グー)でたたいたりする場合があります。



右手掌を胸に当てる。右手掌を撫で下ろす。

町公式ウォーキングアプリ

夢見る健康 くみやま ALUKO で「歩く」ことを楽しもう



iPhone用



android用

久御山町公式LINE

「友達登録」をして、「ホット」な情報を受け取りましょう。

