

くみやまお知らせ版

2022年

6/15
No.1097

クロスピア市再開 ～第1弾 ホワイトコーンまつり～

久御山町の特産品として人気のホワイトコーンの直売を町内の農業者と共催で行います。直売の他にもお楽しみコーナーなどを予定しています。

▶日時

①6月19日・26日(日) 午前10時～午後2時＝
AGRI SHIP kumiyama (小嶋農園・大西農園・
(株)村田農園・吉川農園)

②7月3日(日) 午前10時～午後2時＝ロックファ
ーム京都(株)

▶場所 クロスピアくみやま

▶内容 ホワイトコーンの販売や子どものお楽しみ
コーナーなど ※売り切れ次第終了

▶その他 今年度のクロスピア市は、クロスピアく

みやま運営協議会と地域住民
や団体と共同で開催します。
開催に協力いただける地域住
民や団体を令和5年1月31
日(火)まで募集しています。詳
しくはクロスピアくみやまホ
ームページをご覧ください。



糖度が高く生でも
おいしいホワイトコーン

▶問合せ 産業・環境政策課



クロスピア
くみやま
ホームページ



(株)村田農園
ホームページ



ロックファーム
京都(株)
ホームページ

子宮頸がん予防ワクチンの払い戻し

子宮頸がん予防ワクチンの接種は、平成25年6月～令和4年3月31日の間、積極的勧奨を差し控えていましたが、この期間に定期接種を受けるのを見送り、定期接種の年齢を過ぎてから自費で接種を受けた人に接種費用の払い戻しを行います。

▶対象

次のすべてに該当する人

①平成9年4月2日～平成17年4月1日に生まれた女子

②令和4年4月1日時点で本町に住民登録がある人

③17歳となる日の属する年度の初日(4月1日)～
令和4年3月31日に自費で接種を受けている人

④接種したワクチンがサーバリックス(2価ワクチン)か、ガーダシル(4価ワクチン)である人
※シルガード(9価ワクチン)は対象外

⑤本町以外の市区町村から、同種の補助を受けていない人

▶内容 接種費用・接種証明にかかった文書料を補助(上限あり)

▶申請 令和7年3月31日までに。申請書・領収書などを提出 ※詳細は、ホームページで確認するか、問合せてください。

▶問合せ 子育て支援課

職員人事異動

地域包括支援センターの直営化に伴い、6月1日付で発令しました。()は異動前です。

【課長級】

福祉課担当課長 兼 地域包括支援センター長 鈴木 貴美子
(福祉課課長補佐)

【一般職】

国保健康課健康推進係保健師 郷 ひろ江
(社会福祉法人久御山町社会福祉協議会派遣)

イベントの中止などをご確認を

催しなどは、新型コロナウイルス感染症の拡大状況をふまえ、中止・変更する可能性があります。詳しくはホームページ(QRコード)で確認するか担当課にお問い合わせください。



募集・催し

おはなし会

ボランティアスタッフによる絵本や紙芝居の読み聞かせをします。
日時/6月25日(土) 午前10時30分~11時 場所/ゆうホール2階おはなし室 費用/無料 申込/不要 問合せ/図書館☎0774(45)0003

スポーツに親しむ日

健康づくりに役立つスポーツを楽しんでもらう、「スポーツに親しむ日」を開催します。
みんなで元気にスポーツを始めませんか。
日時/6月25日(土) 午前9時30分~正午 場所/総合体育館メインアリーナ 対象/町内在住・在勤・在学の人(小学3年生以下は保護者同伴) 内容/いきいきホール指導員

による健康体操、輪投げ、ストラックアウト、ファミリーバドミントンなど 持ち物/上靴、飲み物、タオル その他/保育ルームを設置します。入場を制限する場合があります。体調がすぐれないときは参加できません。 問合せ/生涯学習応援課

あそびの広場(七夕)

民生児童委員協議会では、あいあいホールと共催で季節の行事を通じて子育てを応援するあそびの広場を開催します。
日時/7月2日(土) 午前10時~11時30分 場所/ゆうホール2階交流ホール 対象/町内在住で就学前の幼児とその保護者 内容/七夕飾りづくりとお遊戯 申込/不要 問合せ/福祉課



家族みんなで七夕を楽しもう

民生児童委員協議会から、数量限定でプレゼントを配布します。
配布期間/7月1日(金)~7日(木) 場所/図書館 対象/町内在住で就学前の幼児とその保護者 数量/20(先着) 問合せ/福祉課

災害ボランティア事前登録者の募集

災害に見舞われたときに地域の復興を支援する災害ボランティア事前

登録者を募集しています。

対象/災害時のボランティア活動に関心のある人 内容/災害時のボランティア活動として災害ボランティアセンターの運営支援、被災者支援、生活再建のための自主的な活動 申込/所定の申込書を提出 問合せ/社会福祉協議会

歩くまち「くみやま」推進協議会メンバー募集

誰もが安心して快適に歩くことができるまちの実現をめざし、昨年の11月3日に「歩くまちを推進する都市」を宣言し、事業を推進しています。今年度から住民参加型の協議会を設置し、「歩きたくなるウォーキングコース」や「歩きたくなる環境整備」を皆さんと一緒に検討するため、委員を募集します。

堅苦しい会議はせず、楽しみながら活動でき、住民の皆さんが健康で笑顔あふれる、そんな「まちづくり」を一緒にしませんか。

任期/2年 対象/町内在住・在勤・在学の人 募集人数/5人程度(年齢・性別・地域などを考慮し選定) 内容/年5回程度の会議を予定 申込/6月30日(木)までに国保健康課へ。電話・FAX・メール可(住所・氏名・生年月日・連絡先をお知らせください) 問合せ/国保健康課



歩くまち「くみやま」推進事業計画

平和への願いを折り鶴に

「平和都市宣言のまち」として、真の恒久平和を願い、住民一人ひとりが平和について考える機会として「折り鶴」を作成します。折り鶴を入れる箱を設置しますので、協力をお願いします。折り鶴は、郵送で広島平和記念公園に届けます。

設置期間/7月15日(金)まで 設置場所/役場1階ロビー、荒見苑、いきいきホール、あいあいホール、ゆうホール、クロスピアくみやま、総合体育館、社会福祉協議会 その他/折り紙は7.5折紙角で、折り鶴箱の設置場所に配置しています。 問合せ/総務課

お知らせ

子育て世帯生活支援特別給付金を支給

新型コロナウイルス感染症の影響を受ける子育て世帯を支援するため、新たな給付金を支給します。

支給対象/平成16年4月2日(障

害児は、平成14年4月2日)~令和5年2月28日までに生まれた児童で、次のいずれかに該当する世帯。
①令和4年4月分の児童扶養手当の支給を受けているひとり親世帯、②令和4年度の住民税均等割が非課税で、令和4年4月分の児童手当が特別児童扶養手当を受けているひとり親以外の世帯、③新型コロナウイルス感染症の影響を受け家計が急変した世帯や非課税世帯で高校生のみを養育している世帯など、④令和4年度4月以降に出生の新生児を養育し、新規に児童手当が特別児童扶養手当を受けようになった人など 支給額/児童1人あたり5万円 申請・支給/①は申請不要で、6月末までに児童扶養手当の支給口座に振込み予定、②は申請不要で、7月末までに児童手当が特別児童扶養手当の支給口座に振込み予定、③は申請必要、④は申請不要(公務員を除く)で、児童手当等を請求した月により支給時期が異なります。詳しくはホームページで確認してください。 問合せ/子育て支援課

労働保険の年度更新

6月1日(水)~7月11日(月)は、令和4年度労働保険(労災保険・雇用保険)の年度更新期間です。

最寄りの労働局・労働基準監督署・金融機関で申告・納付してください。年度更新申告書の書き方や申告・納付方法などの詳細は、厚生労働省ホームページでご覧いただけます。

問合せ/厚生労働省労働基準局 労働保険徴収課業務係 ☎03(5253)1111(内線5163)

「この町の 幸せ願って いざ選挙」参議院議員通常選挙

任期満了に伴う参議院議員通常選挙が行われます。投票日に投票できない人は期日前投票をご利用ください。

詳細は、後日配布の広報くみやま選挙特集号をご覧ください。

タイトルの標語は、久御山町明るい選挙啓発標語特選 久御山中学校よしだしんおうさんの作品です。

問合せ/久御山町選挙管理委員会事務局(総務課内)

6月1日から、各種健(検)診が始まりました

乳がん検診と子宮がん検診は令和5年2月28日まで期間を拡大しています。

特定健診、がん検診等の各種健(検)診は、6月1日から開始しています。詳しくは、広報くみやま6月1日号と同時配布の「各種健(検)診のご案内」をご確認ください。

また、子宮頸がん・乳がん検診・肝炎ウイルス検診については、無料で受けることができる人を

対象に、郵送で通知しています。下記対象者で通知が届いていないときは、国保健康課へご連絡ください。

健(検)診を受診するときは体調管理に充分留意し、体調の良い時に受診してください。受診時は新型コロナウイルス感染症の感染拡大防止のため、マスクの着用などをお願いします。

問合せ/国保健康課

郵送通知の対象	対象となる生年月日
子宮頸がん検診無料クーポン対象者	平成13年4月2日~平成14年4月1日
乳がん検診無料クーポン対象者	昭和56年4月2日~昭和57年4月1日
肝炎ウイルス検診無料対象者 ※過去に肝炎ウイルスの検査や治療を受けたことがない人に限ります(事前申込み必要)。	昭和56年4月2日~昭和57年4月1日 昭和51年4月2日~昭和52年4月1日 昭和46年4月2日~昭和47年4月1日 昭和41年4月2日~昭和42年4月1日 昭和36年4月2日~昭和37年4月1日

おくやみ

栗林 昭夫(75歳・東一口) 朝倉 うめの(93歳・栄)
高村 好人(84歳・佐古) 足立 兼敏(74歳・栄)
中橋 百合子(90歳・林) 坂牧 修(69歳・栄)
宮後 保子(87歳・林)

(敬称略。5月受付分)

納期限は6月30日(木)

税や公共料金	問合せ
町・府民税(第1期)	税務課
国民健康保険税(第1期)	税務課
こども園保育料(6月分)	子育て支援課
上下水道料金(4・5月分)	上下水道課

※税金や公共料金の納付は便利な口座振替をご利用ください。
※税金や保険料、保育料、上下水道料金はコンビニエンスストアでも納付できます。税金や保険料、保育料は一部スマートフォン決済アプリでも納付できます。バーコード印字がない納付書は使用できません。

【久御山町の広聴制度】

■エコーライン

皆さんの声を町政に反映するための用紙です。右の封筒になる部分を切り取ってご利用ください。切手は不要です。

■エコーポスト

次の公共施設に「エコーポスト」を設けてご意見などをお聴きしています。用紙の指定はありませんが、「住所」・「氏名」・「電話番号」を必ず記入してください。

<エコーポスト設置施設>

- ・久御山町役場 1 階情報公開コーナー
- ・ふれあい交流館「ゆうホール」
- ・総合体育館
- ・老人福祉センター「荒見苑」
- ・子育て支援センター「あいあいホール」
- ・健康センター「いきいきホール」
- ・まちの駅「クロスピアくみやま」
- ・町立こども園

■電子メール

久御山町ホームページ内の「お問い合わせフォーム」から送信してください。

■町政モニター

町内在住・在勤で18歳以上の人からモニターを公募して、アンケートを中心にを行っています。

■住民討議会

皆さんが自分のまちに関心を持ち、ディスカッションの結果をまちづくりに反映しようとするものです。無作為で抽出した人に参加依頼書を送付します。

問合せ／総務課



役場 1 階情報公開コーナー設置のエコーポスト

のりしろ

谷折り

のりしろ

キリトリ線

谷折り

のりしろ

谷折り

キリトリ線

〒()
フリガナ
☎

※記載がないと回答できませんので、必ず記入してください。

山折り

6 1 3 8 7 9 0



山城八幡局
承認
3206

差出有効期間
令和6年5月
31日まで

郵便切手は
いりません

山折り

久御山町島田ミッスノ38番地
久御山町役場 総務課

「エコーライン」係行

山折り



つながる心みなぎる活力
京都南に「きらめく」まち
〜夢いっぱい
コンパクトタウン
くみやま〜

のりしろ

キリトリ線

のりしろ

キリトリ線



ご意見など募集 あなたの声 お聴かせください。

住民の皆さんの久御山町への思いなどをまちづくりに反映し、皆さんに町の考えを知ってもらうため、「エコーライン」による広聴を行います。

ご意見などは、原則として広報くみやまで回答します。

正確な回答をするため、担当部署などから連絡をすることがあります。住所、氏名、電話番号を必ず記載してください。記載がないと回答できません。





4年 たなべ しょうたろう (栄) 田邊 笑多郎



評 ストローやビー玉を使って、自由な表現活動を楽しみ、火山の大噴火から逃げ回る個性豊かな怪獣たちが登場するアート作品に仕上げることができました。

1年 ふじい ごうき (林) 藤井 豪貴

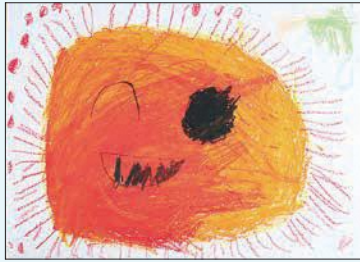

評 元気いっぱいのお日様を描きました。クレパスを使って隅々まで塗り込むことができました。

1年 あらぎ かのん (栄) 荒木 香乃愛

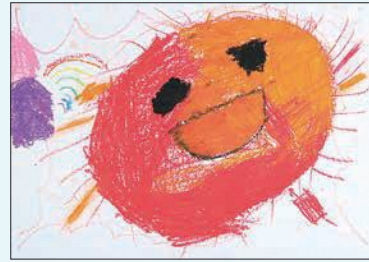

評 ニコニコ笑う元気なお日様を描きました。赤やオレンジのクレパスを使って明るい作品に仕上げました。

4年 やぎゅう しゅん (栄) 柳生 駿



評 ストローやビー玉を使って、自由な表現活動を楽しみ、宇宙に浮かぶ惑星やそこに住む生き物たちが登場するアート作品に仕上げることができました。

4年 こやま なつみ (栄) 小山 菜都美



評 歯ブラシやビー玉を使って、自由な表現活動を楽しみ、クラゲが狭い水族館の水槽から逃げ出したいというユーモア溢れるアート作品に仕上げることができました。

1年 かわさき いおり (林) 川崎 伊織



評 クレパスで白いところがないように塗り込み、ギザギザで太陽が輝いて見えるようにしました。

4年 たかはし みすず (栄) 高橋 実鈴



評 ストローやビー玉を使って、自由な表現活動を楽しみ、雨の中にたたずむ大きなお家が主役の不思議な雰囲気のアート作品に仕上げることができました。

1年 ひらい おうすけ (栄) 平井 旺佑



評 クレパスを使って、色をしっかりと塗り込み、ニコニコと笑っているような太陽を描きました。

東角小学校

(敬称略)

このコーナーに掲載した作品は、**ゆうホール1階**で7月12日(火)まで展示しています。

手話でコミュニケーション

くらしの中で使う身近な手話を覚えてコミュニケーションしてみませんか。

問合せ/福祉課

Lesson.21 「できる」「～れる」「～られる」「大丈夫」

「動詞」+「できる」で可能性を表せます。
(例)「食べる」+「できる」=「食べられる」

1



湾曲させた右手4指を左胸にあてる。

2



そのまま右胸に移動させる。

町公式ウォーキングアプリ

夢見る健康 くみやま ALUKO



iPhone用



android用

久御山町公式LINE

「友達登録」をして、「ホット」な情報を受け取りましょう。

